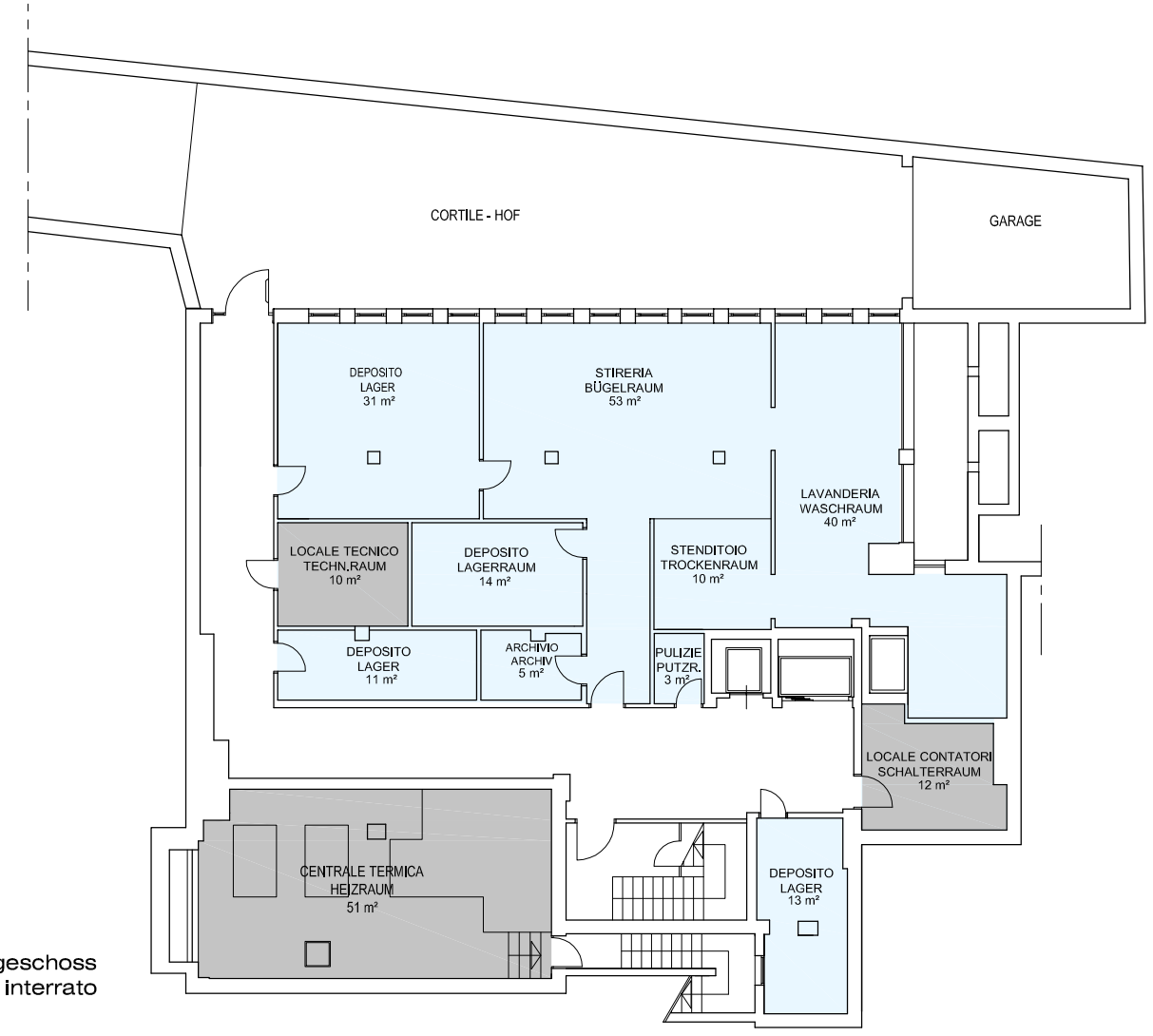

Untergeschoss
Piano interrato

Betriebs- und Verwaltungsbereich
Area funzionale e amministrativa

Mütteraufnahmebereich
Area accoglienza madri

Kinderaufnahmebereich
Area accoglienza bambini

Gemeinsame Räume
Vani comuni

Technikbereich
Area tecnica - impianti

Erdgeschoss
Piano Terra

IPAI
BOLZANO / BOZEN 08.10.2010

STATO FINALE / ENDZUSTAND

1.200
STUDIO DI FATTIBILITÁ / MACHBARKEITSSTUDIE