

- Legende für Bodenschuldpunkte
- Legende stichisch a pavimento
- M01.01.a - Bezugs-Kodex Multimedia - lotto 04
- 01.01.a - Codice di riferimento arredamento - lotto 03
- Einrichtung Essenz K/WOLF
 - Arredamento essenziale IT1
 - Einrichtung Essenz K/WOLF
 - Arredamento essenze K/WOLF
 - Serenenrichtung Neu
 - Arredamento nuovo di serie
 - Einrichtung auf Maß Neu
 - Arredamento nuovo a misura

- F+V+W = Farnstempel, Verbund - Tischplatte mit Wulstrand
- MEL+PP = Melaminharz - Tischplatte mit PP-Kante
- MEL+PUR = Melaminharz - Tischplatte mit PUR-Kante
- SVG = Stromversorgungsgerät
- KS = Kabinenschrank

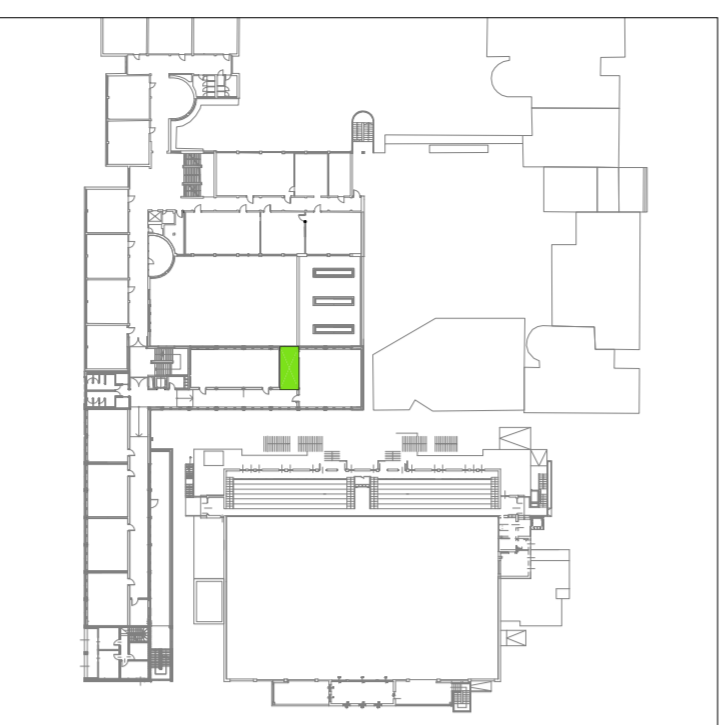

- Legende für Bodenschuldpunkte
- Legende stichisch a pavimento
- M01.01.a - Bezugs-Kodex Multimedia - lotto 04
- 01.01.a - Codice di riferimento arredamento - lotto 03
- Einrichtung Essenz K/WOLF
 - Arredamento essenziale IT1
 - Einrichtung Essenz K/WOLF
 - Arredamento essenze K/WOLF
 - Serenenrichtung Neu
 - Arredamento nuovo di serie
 - Einrichtung auf Maß Neu
 - Arredamento nuovo a misura

- F+V+W = Farnstempel, Verbund - Tischplatte mit Wulstrand
- MEL+PP = Melaminharz - Tischplatte mit PP-Kante
- MEL+PUR = Melaminharz - Tischplatte mit PUR-Kante
- SVG = Stromversorgungsgerät
- KS = Kabinenschrank

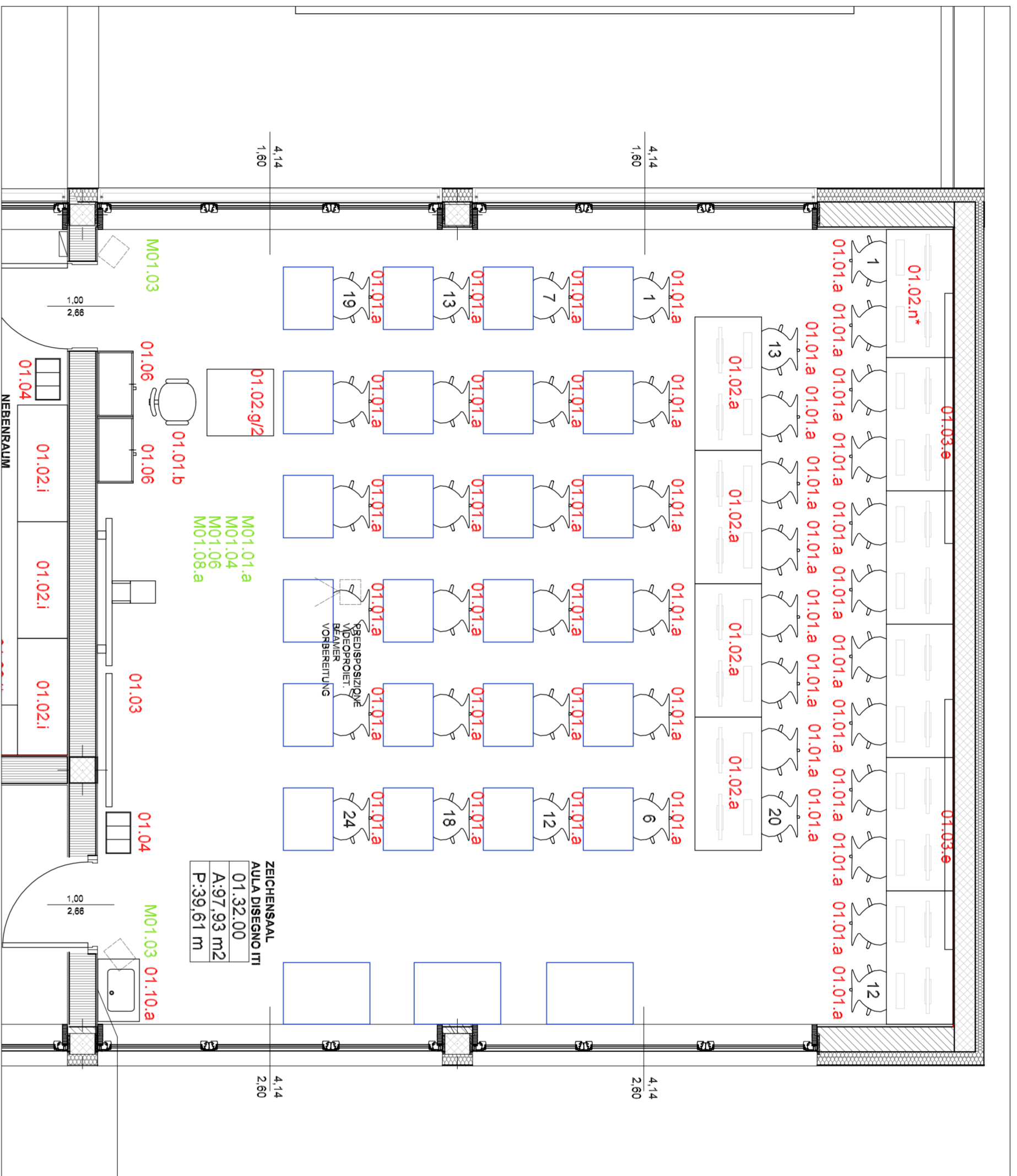

PIANO 1 ARREDAMENTO 1:50

1 STOOK EINRICHTUNG 1:50

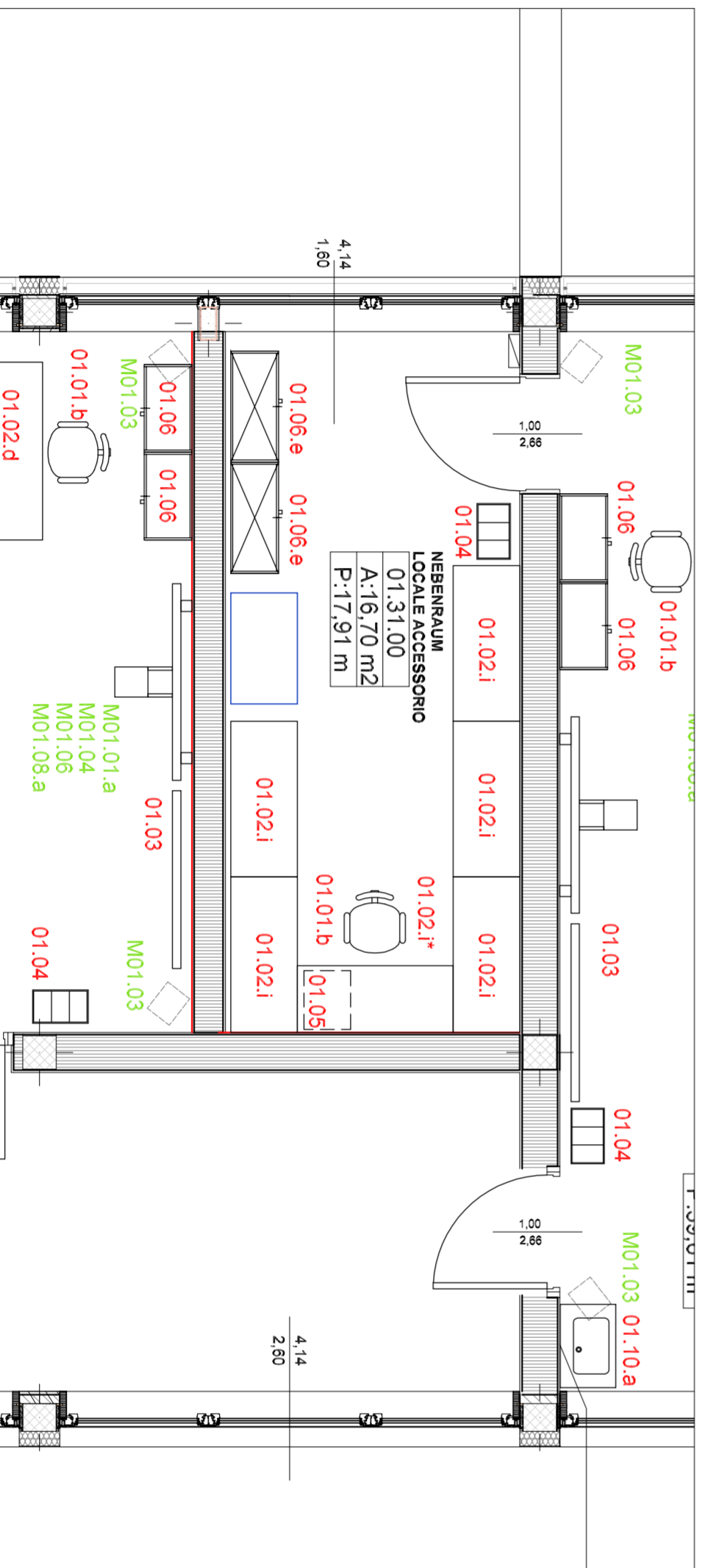

PIANO 1 ARREDAMENTO 1:50

1 STOOK EINRICHTUNG 1:50

| | | | |
|--|--|--|--|
| AUTONOME PROVINZ BOZEN - SÜDTIROL | | PROVINCIA AUTONOMA DI BOLZANO - ALTO ADIGE | |
| Abteilung 11 - Hochbau und technischer Dienst Amt 11.2 - Amt für Hochbau West | | Ripartizione 11 - Edilizia e servizio tecnico Ufficio 11.2 - Ufficio Edilizia Ovest | |
| PROVINCIA AUTONOMA DE BULSAN - SÜDTIROL | | Ripartizione 11 - Fabriliches y Service tehlich Ulfa 11.2 - Ulfa Fabriliches west | |
| Projekt | | Projekt | |
| Kodex / Codice | | 22.02.051.044.01.0 | |

Unbau und Erweiterung des deutschen Oberschulgebäudes in der K.Wolf Straße in Meran

Baulos 04 - Multimedia-Geräte

lotto 04 - attrezzature multimediali

AUSFÜHRUNGSPROJEKT MULTIMEDIA - GERÄTE
PROGETTO ESECUTIVO ATTREZZATURE MULTIMEDIALI

| | | | |
|-------------------------------|------------------------|----------|--|
| Planinhalt | Plan Nr. 1 Tavola n. | Contento | |
| Lageplan Planimetria | 1:50 | M28 | |
| Zimmer Stanza | 01.32.00 | | |
| Zeichensaal aula di disegno | | | |

| | | | |
|---|---------------------------------|--------------------|--------------------|
| Die Direction des Amtes 11.2 - Dr. Arch. Marina Albertoni | PS-Dr. Arch. Carolina Zamponaro | Datum 16.08.2011 | Datum 16.08.2011 |
| La Direzione dell'ufficio 11.2 | | Nome File | |
| Bauherr Committente | Planer Progettista | | |

Dr. Ing. Maurizio Patat

Arch. 11 - Hochbau und technischer Dienst

Rip. 11 - Edilizia e servizio tecnico

39100 BOZEN | BOLZANO

Crüesßer, 2 Via Crües

tel. 0471/412330-31 | fax: 0471/412329

Genehmigungen

Approvazioni

| | | |
|---|--|--|
| Crüesßer, 2 - 39100 Bozen Tel. 0471 41 23 30-31 • Fax 0471 41 23 29 http://www.provinz.bz.it/hochbau/ abteilung.hochbau@provinz.bz.it Steuer-Nr. 0039090215 | Via Crües 2 - 39100 Bolzano Tel. 0471 41 23 30-31 • Fax 0471 41 23 29 http://www.provincia.bz.it/edilizia/ ripartizione.edilizia@provincia.bz.it Cod. fisc. 0039090215 | Via Crües 2 - 39100 Bolzano Tel. 0471 41 23 30-31 • Fax 0471 41 23 29 http://www.provincia.bz.it/edilizia/ ripartizione.edilizia@provincia.bz.it Cod. fisc. 0039090215 |
|---|--|--|

| | |
|--|--|
| AUTONOME PROVINZ BOZEN - SÜDTIROL | PROVINCIA AUTONOMA DI BOLZANO - ALTO ADIGE |
| Abteilung 11 - Hochbau und technischer Dienst Amt 11.2 - Amt für Hochbau West | Ripartizione 11 - Edilizia e servizio tecnico Ufficio 11.2 - Ufficio Edilizia Ovest |
| PROVINCIA AUTONOMA DE BULSAN - SÜDTIROL | Ripartizione 11 - Fabriliches y Service tehlich Ulfa 11.2 - Ulfa Fabriliches west |
| Projekt | Projekt |
| Kodex / Codice | 22.02.051.044.01.0 |

Unbau und Erweiterung des deutschen Oberschulgebäudes in der K.Wolf Straße in Meran

Baulos 04 - Multimedia-Geräte

lotto 04 - attrezzature multimediali

AUSFÜHRUNGSPROJEKT MULTIMEDIA - GERÄTE
PROGETTO ESECUTIVO ATTREZZATURE MULTIMEDIALI

| | | | |
|---------------------------------|------------------------|----------|--|
| Planinhalt | Plan Nr. 1 Tavola n. | Contento | |
| Lageplan Planimetria | 1:50 | M29 | |
| Zimmer Stanza | 01.31.00 | | |
| Nebenträume locale accessorio | | | |

| | | | |
|---|---------------------------------|--------------------|--------------------|
| Die Direction des Amtes 11.2 - Dr. Arch. Marina Albertoni | PS-Dr. Arch. Carolina Zamponaro | Datum 16.08.2011 | Datum 16.08.2011 |
| La Direzione dell'ufficio 11.2 | | Nome File | |
| Bauherr Committente | Planer Progettista | | |

Dr. Ing. Maurizio Patat

Arch. 11 - Hochbau und technischer Dienst

Rip. 11 - Edilizia e servizio tecnico

39100 BOZEN | BOLZANO

Crüesßer, 2 Via Crües

tel. 0471/412330-31 | fax: 0471/412329

Genehmigungen

Approvazioni

| | | |
|---|--|--|
| Crüesßer, 2 - 39100 Bozen Tel. 0471 41 23 30-31 • Fax 0471 41 23 29 http://www.provinz.bz.it/hochbau/ abteilung.hochbau@provinz.bz.it Steuer-Nr. 0039090215 | Via Crües 2 - 39100 Bolzano Tel. 0471 41 23 30-31 • Fax 0471 41 23 29 http://www.provincia.bz.it/edilizia/ ripartizione.edilizia@provincia.bz.it Cod. fisc. 0039090215 | Via Crües 2 - 39100 Bolzano Tel. 0471 41 23 30-31 • Fax 0471 41 23 29 http://www.provincia.bz.it/edilizia/ ripartizione.edilizia@provincia.bz.it Cod. fisc. 0039090215 |
|---|--|--|