TM 01

RAUMNR. / NR. VANO: UG-B.02/04/11
DETAIL / DETTAGLIO: TXT
B — 3 STÜCK / PEZZI

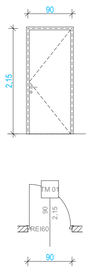

METALTÜR / PORTA IN METALO	EINFLÜGELIGE TÜR / 1 ANTA		
ROHBAULICHTE (BxH) / FORO GREZZO (LxH)	90 x 215 / 1,93 m²	SONDERAUSSTATTUNG / PARTICOLARI	
DURCHGANGSLICHTE (BxH) / LUCE DI PASSAGGIO (LxH)	80 x 210	BRANDSCHUTZ / TAGLIAFUOCO	REI 60
AUSSTATTUNG / ALLESTIMENTO		ANTIPANIKÖFFNUNG / APERTURA ANTIPANICO	--
OBERFLÄCHE / FINITURA	PULVERBESCHICHTET / VERNICIATO A POLVERE	TÜRDRÜCKER / MANIGLIA	BEIDSEITIG / BILATERALE
FARBE / COLORE	NACH WAHL BL, GRUPPE 02 / A SECONDA DELLA DL, FASCIA 02	SCHLIESSSYSTEM / SISTEMA DI SERRATURA	ZYLINDERSCHLOSS / SERRATURA CILINDRO

TM 02

RAUMNR. / NR. VANO: UG-B.01/05
DETAIL / DETTAGLIO: TXT
B — 2 STÜCK / PEZZI

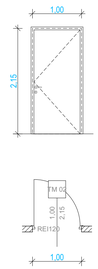

METALTÜR / PORTA IN METALO	EINFLÜGELIGE TÜR / 1 ANTA		
ROHBAULICHTE (BxH) / FORO GREZZO (LxH)	100 x 215 / 2,15 m²	SONDERAUSSTATTUNG / PARTICOLARI	
DURCHGANGSLICHTE (BxH) / LUCE DI PASSAGGIO (LxH)	90 x 210	BRANDSCHUTZ / TAGLIAFUOCO	REI 120
AUSSTATTUNG / ALLESTIMENTO		ANTIPANIKÖFFNUNG / APERTURA ANTIPANICO	--
OBERFLÄCHE / FINITURA	PULVERBESCHICHTET / VERNICIATO A POLVERE	TÜRDRÜCKER / MANIGLIA	BEIDSEITIG / BILATERALE
FARBE / COLORE	NACH WAHL BL, GRUPPE 02 / A SECONDA DELLA DL, FASCIA 02	SCHLIESSSYSTEM / SISTEMA DI SERRATURA	ZYLINDERSCHLOSS / SERRATURA CILINDRO

TM 03

RAUMNR. / NR. VANO: UG-B.03/10; UG-00
DETAIL / DETTAGLIO: TXT
B — 3 STÜCK / PEZZI

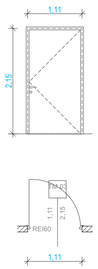

METALTÜR / PORTA IN METALO	EINFLÜGELIGE TÜR / 1 ANTA		
ROHBAULICHTE (BxH) / FORO GREZZO (LxH)	111 x 215 / 2,38 m²	SONDERAUSSTATTUNG / PARTICOLARI	
DURCHGANGSLICHTE (BxH) / LUCE DI PASSAGGIO (LxH)	80 x 210	BRANDSCHUTZ / TAGLIAFUOCO	REI 60
AUSSTATTUNG / ALLESTIMENTO		ANTIPANIKÖFFNUNG / APERTURA ANTIPANICO	--
OBERFLÄCHE / FINITURA	PULVERBESCHICHTET / VERNICIATO A POLVERE	TÜRDRÜCKER / MANIGLIA	BEIDSEITIG / BILATERALE
FARBE / COLORE	NACH WAHL BL, GRUPPE 02 / A SECONDA DELLA DL, FASCIA 02	SCHLIESSSYSTEM / SISTEMA DI SERRATURA	ZYLINDERSCHLOSS / SERRATURA CILINDRO

TM 04

RAUMNR. / NR. VANO: UG-B.11
DETAIL / DETTAGLIO: TXT
B — 1 STÜCK / PEZZI

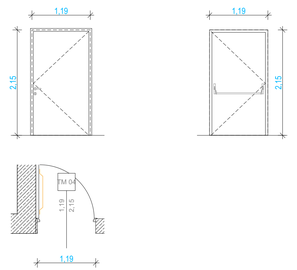

METALTÜR / PORTA IN METALO	EINFLÜGELIGE TÜR / 1 ANTA		
ROHBAULICHTE (BxH) / FORO GREZZO (LxH)	119 x 215 / 2,56 m²	SONDERAUSSTATTUNG / PARTICOLARI	
DURCHGANGSLICHTE (BxH) / LUCE DI PASSAGGIO (LxH)	109 x 210	BRANDSCHUTZ / TAGLIAFUOCO	--
AUSSTATTUNG / ALLESTIMENTO		ANTIPANIKÖFFNUNG / APERTURA ANTIPANICO	JA / SI
OBERFLÄCHE / FINITURA	PULVERBESCHICHTET / VERNICIATO A POLVERE	TÜRDRÜCKER / MANIGLIA	EINSEITIG / MONOLATERALE
FARBE / COLORE	NACH WAHL BL, GRUPPE 02 / A SECONDA DELLA DL, FASCIA 02	SCHLIESSSYSTEM / SISTEMA DI SERRATURA	ZYLINDERSCHLOSS / SERRATURA CILINDRO

TM 05

RAUMNR. / NR. VANO: TP-T.37
DETAIL / DETTAGLIO: TXT
C — 1 STÜCK / PEZZI

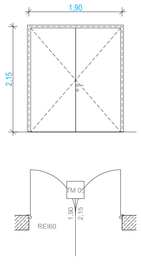

METALTÜR / PORTA IN METALO	ZWEIFLÜGELIGE TÜR / 2 ANTE		
ROHBAULICHTE (BxH) / FORO GREZZO (LxH)	190 x 215 / 4,08 m²	SONDERAUSSTATTUNG / PARTICOLARI	
DURCHGANGSLICHTE (BxH) / LUCE DI PASSAGGIO (LxH)	180 x 210	BRANDSCHUTZ / TAGLIAFUOCO	REI 60
AUSSTATTUNG / ALLESTIMENTO		ANTIPANIKÖFFNUNG / APERTURA ANTIPANICO	--
OBERFLÄCHE / FINITURA	PULVERBESCHICHTET / VERNICIATO A POLVERE	TÜRDRÜCKER / MANIGLIA	BEIDSEITIG / BILATERALE
FARBE / COLORE	NACH WAHL BL, GRUPPE 02 / A SECONDA DELLA DL, FASCIA 02	SCHLIESSSYSTEM / SISTEMA DI SERRATURA	ZYLINDERSCHLOSS / SERRATURA CILINDRO

TM 06

RAUMNR. / NR. VANO: DG-A.01
DETAIL / DETTAGLIO: TXT
A — 1 STÜCK / PEZZI

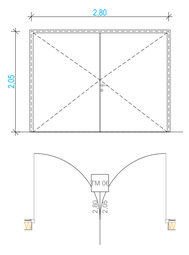

METALTÜR / PORTA IN METALO	ZWEIFLÜGELIGE TÜR / 2 ANTE		
ROHBAULICHTE (BxH) / FORO GREZZO (LxH)	280 x 205 / 5,74 m²	SONDERAUSSTATTUNG / PARTICOLARI	
DURCHGANGSLICHTE (BxH) / LUCE DI PASSAGGIO (LxH)	2,70 x 200	BRANDSCHUTZ / TAGLIAFUOCO	REI 60
AUSSTATTUNG / ALLESTIMENTO		ANTIPANIKÖFFNUNG / APERTURA ANTIPANICO	--
OBERFLÄCHE / FINITURA	PULVERBESCHICHTET / VERNICIATO A POLVERE	TÜRDRÜCKER / MANIGLIA	BEIDSEITIG / BILATERALE
FARBE / COLORE	NACH WAHL BL, GRUPPE 02 / A SECONDA DELLA DL, FASCIA 02	SCHLIESSSYSTEM / SISTEMA DI SERRATURA	ZYLINDERSCHLOSS / SERRATURA CILINDRO

TMA01

RAUMNR. / NR. VANO: HP-C.46
DETAIL / DETTAGLIO: TXT
C — 1 STÜCK / PEZZI

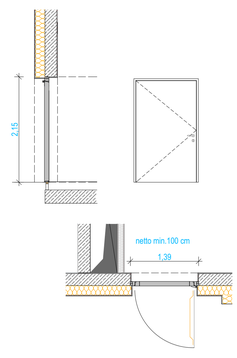

HAUSEINGANGSTÜR THERMO / PORTA DI INGRESSO	EINFLÜGEL TÜR / 1 ANTE		
ROHBAULICHTE (BxH) / FORO GREZZO (LxH)	139 x 220 cm	SONDERAUSSTATTUNG / PARTICOLARI	
DURCHGANGSLICHTE (BxH) / LUCE DI PASSAGGIO (LxH)	100 cm netto	BRANDSCHUTZ / TAGLIAFUOCO	--
AUSSTATTUNG / ALLESTIMENTO		ELEKTRISCHER TÜRÖFFNER / APRIPORTA ELETTRICO	--
OBERFLÄCHE / FINITURA	PULVERBESCHICHTET O. ELOXIERT NACH WAHL BL / VERNICIATO A POLVERE O ANODIZZATO A SECONDA DELLA DL	ANTIPANIKÖFFNUNG / APERTURA ANTIPANICO	JA / SI
FARBE / COLORE	NACH WAHL BL / A SECONDA DELLA DL	TÜRDRÜCKER / MANIGLIA	BEIDSEITIG / BILATERALE
TÜRSTOCK UND RAHMEN / TELAIO	thermisch getrennter Stahlprofil / profili in acciaio a taglio termico	SCHLIESSSYSTEM / SISTEMA DI SERRATURA	Selbstverriegelndes Panikschloss (mechanisch) / Eirbau / Serratura antipanico di sicurezza con tre punti di chiusura (non motorizzato)
U WERT / VALORE TERMICO	UD= 0,7 W/m² K		
		TÜRSCHLIESSER / FERMAPORTA	JA / SI

TMA02

RAUMNR. / NR. VANO: HP-C.47
DETAIL / DETTAGLIO: TXT
C — 1 STÜCK / PEZZI

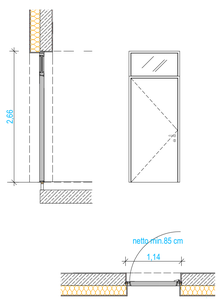

HAUSEINGANGSTÜR THERMO / PORTA DI INGRESSO	EINFLÜGEL TÜR MIT OBERLICHT / 1 ANTE CON lucernario		
ROHBAULICHTE (BxH) / FORO GREZZO (LxH)	114x 266 cm	SONDERAUSSTATTUNG / PARTICOLARI	
DURCHGANGSLICHTE (BxH) / LUCE DI PASSAGGIO (LxH)	min.85 cm netto	BRANDSCHUTZ / TAGLIAFUOCO	--
AUSSTATTUNG / ALLESTIMENTO		ELEKTRISCHER TÜRÖFFNER / APRIPORTA ELETTRICO	--
OBERFLÄCHE / FINITURA	PULVERBESCHICHTET O. ELOXIERT NACH WAHL BL / VERNICIATO A POLVERE O ANODIZZATO A SECONDA DELLA DL	ANTIPANIKÖFFNUNG / APERTURA ANTIPANICO	--
FARBE / COLORE	NACH WAHL BL / A SECONDA DELLA DL	TÜRDRÜCKER / MANIGLIA	BEIDSEITIG / BILATERALE
TÜRSTOCK UND RAHMEN / TELAIO	thermisch getrennter Stahlprofil / profili in acciaio a taglio termico	SCHLIESSSYSTEM / SISTEMA DI SERRATURA	Zilinderschloss / serratura
U WERT / VALORE TERMICO	UD= 0,7 W/m² K		
		TÜRSCHLIESSER / FERMAPORTA	JA / SI

SYMBOLE / SIMBOLI

Ziegelmauerwerk	Muratura in laterizio
Porenbetonmauerwerk	Muratura in cls aerato
Beton sichtoberfläche	cls faccivista
Wärmedämmung hart	isolamento termico pesante
Wärmedämmung weich	isolamento termico leggero
Schaumglaschotter	granulato in vetro cellulare
Holz	Legno
Gipskarton	Cartongesso / fibra di gesso
Stahlbeton bewehrt	Cemento armato
Stahlbeton unbewehrt	Calcestruzzo
Stahl	Acciaio
Geländе gewachsen	Terreno esistente
Schotter	ghiaia
Abbruch	Demolizione
Bestand	Esistente

Luftschicht	Areazione
Wanddurchbruch	Foro parete
Deckendurchbruch	Foro soffitto
Bodendurchbruch	Foro pavimento
Bodenablauf	Decorso pavimento

BT	Bodentiefe
RH	Rohrhöhe
BK	Bodenkanal
DA	Deckenschütze
DD	Deckendurchbruch
LH	Lichte Höhe
OKRF	Oberkante Rohfußboden
OKFF	Oberkante Fertigfußboden
RB	Ringrollen
RRH	Rohbau-Raumhöhe
RK	Rolladenkasten
UZ	Überzug
UKFD	Unterkante Fertigdecke
UKRD	Unterkante Rohdecke
VK	Vorderkante
WA	Wandschlitz
WD	Wanddurchbruch

BR	Brüstungshöhe
RD	Rauhdecke
BE	Bodeneinlauf
ZR	Zarge
FT	Fensterbrüstung
DB	Deckelung
DR	Deckenfolie

BR	profondità bina
RD	rivestimento
BE	scarico a pavimento
ZR	telaio
FT	parapetto/davanzale
DB	rivestimento soffitto
DR	rivestimento soffitto

B	Bestand	Esistente
F	Putz und Farbe	Intonaco e pittura
OK	Abgehängte decke	Controsoffitto
GKA	Abgehängte decke akustik	Controsoffitto acustico
FL	Fliese	Piastrelle
K	Kautschuk	gomma elastica caucciù
P	Parkett	Parquet
A	Akustikputz	Intonaco fonoassorbente
IB	Industrieboden	Pavimento industriale
HW	Holzwolle akustik	Lana di legno fonoassorbente
T	Teppich	Moquette

Alle Angaben zur Tür-, Fenster-, Brüstungs- und Unterzugshöhen beziehen sich auf OKRF

Tutte le misure riferenti a porte, finestre, parapetti e altezza travi si riferiscono alla quota pavimento finito.

HINWEISE

1. Alle Maße sind vom Auftragnehmer verantwortlich zu prüfen
2. Alle Maße sind Rohbaumaße, soweit nicht anders gekennzeichnet
3. Unstimmigkeiten und Bedenken gegen die geplante Ausführung sind vor Ausführung mit dem Planverfasser abzuklären
4. Die Ausführungs- und Detailplanung ist nur mit den geprüften statischen Unterlagen gültig. Unstimmigkeiten sind dem Planverfasser zu melden
5. Pläne sind nur mit Freigabevermerk gültig, entweder Unterschrift Bauherr oder Freigabe „freigegeben"

INDICAZIONI

1. Tutte le misure devono essere controllate dall' appaltatore
2. Tutte le misure sono misure grezze, qualora di seguito non diversamente contrassegnate
3. Divergenze e considerazioni sul progetto esecutivo sono da chiarire prima dell' esecuzione con il progettista
4. Il progetto esecutivo e i dettagli devono essere verificati con il progetto statico, eventuali discordanze devono essere chiarite con il progettista.
5. Le planimetrie sono valide solamente con l'annotazione nullaosta o firma del committente.

ABKÜRZUNGEN

BA = Bodenschlitze
BD = Bodendurchbruch
BE = Bodeneinlauf
BH = Brüstungshöhe ab OKRF
BK = Bodenkanal
DA = Deckenschütze
DD = Deckendurchbruch
LH = Lichte Höhe
OKRF = Oberkante Rohfußboden
OKFF = Oberkante Fertigfußboden
RB = Ringrollen
RRH = Rohbau-Raumhöhe
RK = Rolladenkasten
UZ = Überzug
UKFD = Unterkante Fertigdecke
UKRD = Unterkante Rohdecke
VK = Vorderkante
WA = Wandschlitz
WD = Wanddurchbruch

ABBREVIAZIONI

BA = traccia pavimento
BD = foro pavimento
BE = scarico a pavimento
BH = altezza parapetto da quota solaio
BK = canale pavimento
DA =traccia solaio
DD = foro solaio
LH = altezza netta
OKRF = quota pavimento grezzo
OKFF = quota pavimento finito
RB = cordolo
RRH = altezza grezza
RK = cassonetto
UZ = trave su intradosso
UZ = trave su estradosso
UKFD = quota inferiore solaio finito
UKRD = quota inferiore solaio grezzo
VK = sporgenza
WA =traccia a parete
WD = foro parete

Marktgemeinde Lana
Maria-Hilf-Straße 5
39011 Lana

Comune di Lana
Via Madonna del Suffragio 5
39011 Lana

Progetto | Bauvorhaben

Sanierung und Erweiterung Schulsprengel Lana II
Ristrutturazione ed ampliamento istituto comprensivo Lana II

CUP F13B10000230003

Progetto esecutivo | Ausführungsplanung

Progetto architettonico | Architektonisches Projekt

Contenuto | Planinhalt — scala | Maßstab

SYSTEMPLAN METALLTÜREN | ABACO PORTE METALLO — *1:50*

numero di progetto | Projektnummer 1106 — foglio | Blatt **A-9.8**

elaborato | verfasst: Arch.Matylda Gosciniak — 04.04.2014

INDICE | INDEX	DATA | DATUM	MODIFICA | ÄNDERUNG	DIS.	GEZ.	GEP.
4					
3					
2					
1			x	x	x

Committente | Bauherr

Comune di Lana
Via Madonna del Suffragio 5
39011 Lana

Marktgemeinde Lana
Maria-Hilf-Straße 5
39011 Lana

Approvazioni | Genehmigungen

Progettista esecutivo| Planer

Architekten Architetti
Dr. Arch. Karl Kerschbaumer
Dr. Arch. Harald Pichler
Kerschbaumer Pichler & Partner

39042 Brixen - Bressanone
Säbenerforstgasse 2 via Porta Sabiona
Tel.| 0472 83 61 38
Fax| 0472 80 23 12
E-Mail| info@kup-arch.it
Web| www.kup-arch.it
Team-Werk-Stadt GmbH

Gruppo di lavoro | Planungsteam
ARCH | Kerschbaumer Pichler und Partner
STATIK | Mayer Ingenieure GmbH Dr. Ing. Josef Hölzgl
HLS |Studio Tecnico Carlini Dr. Ing. Michele Carlini
ELEKTRO |Studio Marinaro Dr. Ing. Antonio Marinaro
SIKO|Studio Tecnico Carlini Dr. Ing. Giovanni Carlini

RUP | RUP
Ufficio tecnico | Bauamt - Technische Dienste
Dr. Ing. Brenner Karin

Supporto tecnico | Technische Unterstützung
Studio comClic GmbH

Generato il 14/04/2014 alle ore 07:45:26 - File: A9.dwg