

Vorhaben
Progetto

METROBUS "ÜBERETSCH - BOZEN" BAULOS 9 - KNOTEN KALTERN BAHNHOF

METROBUS "OLTRADIGE - BOLZANO" LOTTO 9 - NODO CALDARO STAZIONE

Ausführungsprojekt / Progetto esecutivo

0	31.01.2018	1. Ausgabe/1ª edizione	D. Niederjauftner	A. Überbacher	G. Fischnaller
Rev.	Datum/data	Ausgabe, Änderung/edizione, aggiornamento	erstellt/elab.	geprüft/esamin.	freigegeben/approv.

Auftraggeber
Committente

10.2 Amt für Straßenbau Mitte-Süd
Landhaus 2, Silvius-Magnago-Platz 10
39100 BOZEN

Dokumenttitel
Titolo docum.

**EIGENTÜMER- UND GRUNDABLÖSEVERZEICHNIS
ELENCO DIE PROPRIETARI E DEGLI ESPROPRI**



EUT Engineering GmbH / Srl
Dantestraße / Via Dante 134
I-39042 Brixen / Bressanone
T +39 0472 27 24-00
info@eut.bz.it
www.eut.bz.it

Seite pagina	1/4
Projekt Nr. progetto n.	980-152
Dokument documento	MK-AP-004
Einlage Nr. allegato n.	1-4

GRUND- UND EIGENTÜMERVERZEICHNIS

ELENCO PARTICELLE E PROPRIETARI

KG. Kaltern / C.C. Caldaro (Kodex Nr. 621/ Codice n° 621)

GP./p.f. BP./p.e.	EZ. p.t.	Eigentümer Proprietario	Zu enteig- nende Flächen Superfici da espropriare	Vorübergehende Besetzung Occupazione temporanea	Dienstbarkeit Rohrleitung Diritto di ser- vitù tubazioni
6429/1	2848 II	AUTONOME PROVINZ BOZEN, ÖFFENTLICHES GUT - STRASSEN			
.1622	4958 II	GEMEINDE KALTERN AN DER WEINSTRASSE			
1780/1	4958 II	GEMEINDE KALTERN AN DER WEINSTRASSE			
1792	243 II	GEMEINDE KALTERN AN DER WEINSTRASSE			
1794	1592 II	GRATL EVA 30.01.1954 - BOZEN	469 m ²	780 m ²	
6879/13	6412 II	AUTONOME PROVINZ BOZEN			
6879/4	6583 II	AUTONOME PROVINZ BOZEN, ÖFFENTLICHES GUT - STRASSEN			
1912/2	6561 II	KELLEREI KALTERN, GENOSSENSCHAFT - LANDWIRTSCHAFTLICHE GESELLSCHAFT IN KURZFORM AUCH KELLEREI KALTERN SCA O- DER JUBILÄUMSKELLEREI KALTERN SCA		159 m ²	49 m ²
6879/11*	6412 II	AUTONOME PROVINZ BOZEN			
6922	6389 II	MARKTGEMEINDE KALTERN AN DER WEINSTRASSE - ÖFFENTLICHES GUT - STRASSEN			
.625	2654 II	KELLEREI KALTERN, GENOSSENSCHAFT - LANDWIRTSCHAFTLICHE GESELLSCHAFT IN KURZFORM AUCH KELLEREI KALTERN SCA O- DER JUBILÄUMSKELLEREI KALTERN SCA	28 m ²	71 m ²	
1845/1	2759 II	KELLEREI KALTERN, GENOSSENSCHAFT - LANDWIRTSCHAFTLICHE GESELLSCHAFT IN KURZFORM AUCH KELLEREI KALTERN SCA O- DER JUBILÄUMSKELLEREI KALTERN SCA			
.1511	2759 II	KELLEREI KALTERN, GENOSSENSCHAFT - LANDWIRTSCHAFTLICHE GESELLSCHAFT IN KURZFORM AUCH KELLEREI KALTERN SCA O- DER JUBILÄUMSKELLEREI KALTERN SCA			
.785/1	4053 II	GRATL EVA 30.01.1954 - BOZEN			
1843	2876 II	GRATL EVA 30.01.1954 - BOZEN			
.729	3474 II	ERSTE+NEUE KELLEREI GEN.LANDW.GES. KALTERN AN DER WEINSTRASSE			
.730/1	932 II	ERSTE+NEUE KELLEREI GEN.LANDW.GES. KALTERN AN DER WEINSTRASSE	15 m ²		
.731/1	3551 II	SEPPI ALDO 26/09/1941 - TRENTO SEPPI FRANCO	49 m ²		

		22/03/1947 - KALTERN AN DER WEINSTRASSE			
1837/1	3988 II	RITSCH RENATE 01/11/1957 - KALTERN AN DER WEINSTRASSE	21 m²		
.919	5172 II	EISENSTECKEN O.H.G. DES EISENSTECKEN REINHOLD & CO. KALTERN AN DER WEINSTRASSE			
.571/1	2174 II	KELLEREI KALTERN GENOSSENSCHAFT LAND- WIRTSCHAFTLICHE GESELLSCHAFT KALTERN AN DER WEINSTRASSE			
6879/9	6311 II	MARKTGEMEINDE KALTERN			
.551	6311 II	MARKTGEMEINDE KALTERN			
6879/1	6412 II	AUTONOME PROVINZ BOZEN			
.639	2631 II	KELLEREI KALTERN, GENOSSENSCHAFT - LANDWIRTSCHAFTLICHE GESELLSCHAFT IN KURZFORM AUCH KELLEREI KALTERN SCA O- DER JUBILÄUMSKELLEREI KALTERN SCA	45 m²		
6880/1	2325 II	GEMEINDE KALTERN AN DER WEINSTRASSE - ÖFFENTLICHES GUT			
.2064	243 II	GEMEINDE KALTERN AN DER WEINSTRASSE			
1825/3	5762 II	MAPI GMBH KALTERN AN DER WEINSTRASSE			
.1982	6005 II	MULTIPROPRIETÀ			
.2014	5762 II	MAPI GMBH KALTERN AN DER WEINSTRASSE			
.2013	5762 II	MAPI GMBH KALTERN AN DER WEINSTRASSE			
1825/4	5762 II	MAPI GMBH KALTERN AN DER WEINSTRASSE			
.1324/2	5761 II	MAPI GMBH KALTERN AN DER WEINSTRASSE			
.767	5460 II	MAPI GMBH KALTERN AN DER WEINSTRASSE EMMER MANUELA 15-09-1964-BOZEN			
.572/2	4659 II	CHRISTANELL HILDEGARD 12/08/1924 - KALTERN AN DER WEINST.			
.572/1	1686 II	BENIN GERTRUD 25/02/1951 - KALTERN AN DER WEINST.			
6429/7	6742 II	AUTONOME PROVINZ BOZEN			
6347/1	2258 II	GEMEINDE KALTERN AN DER WEINSTRASSE - ÖFFENTLICHES GUT - STRASSEN			
6456	2258 II	GEMEINDE KALTERN AN DER WEINSTRASSE - ÖFFENTLICHES GUT - STRASSEN			
.2150**	6298 II	MULTIPROPRIETÀ			
1911	243 II	GEMEINDE KALTERN AN DER WEINSTRASSE			

1915/1	13 II	KUENBURG GRAF EBERHARD & CO. K.G. BOZEN		138 m ²	
2057/1	243 II	GEMEINDE KALTERN AN DER WEINSTRASSE			

* TLP 111/2015 vom 22/06/2015 vorgemerkt

**TLP 169/2015 vom 30/09/2015 vorgemerkt

BAUVORHABEN / OPERA : METROBUS "ÜBERETSCH - BOZEN" BAULOS 9 KNOTEN KALTERN BAHNHOF

VERWALTUNGSGEMEINDE / COMUNE AMMINISTRATIVO: MARKTGEMEINDE KALTERN

KATASTRALGEMEINDE / COMUNE CATASTALE : KALTERN (KODEX Nr. 621)

E.ZL.	Gp.	Bp. (A)	KULTURART		EIGENTÜMER GEBURTSORT GEBURTSDATUM	EIGEN- TUMS- ANTEIL	WOHNORT STEUERNR.	KATASTER- FLÄCHE	M² ENTEIGNUNG	M² ENTEIGNUNG ART. 32 LG NR.10 (B)	M² DIENSTBARKEIT	ART DER DIENSTBARKEIT (C)	M² VORÜBERGEH. BESETZUNG	M² VORÜBERGEHENDE BESETZUNG FÜR BAUSTELLENAREAL / MATERIALABLAGERUNG	DAUER DER VORÜBERGEH. BESETZUNG
			KATASTER	EFFEKTIV											
P.T.	p.f.	p.ed. (A)	TIPO DI COLTURA		PROPRIETARIO LUOGO E DATA DI NASCITA	QUOTA PRO- PRIETÀ	RESIDENZA COD. FISCALE	AREA CATASTALE	MQ ESPROPRIO	MQ ESPROPRIO ART. 32 LP N.10 (B)	MQ SERVITÙ	TIPO DI SERVITÙ (C)	MQ OCCUPAZIONE TEMPORANEA	MQ OCCUPAZIONE TEMPORANEA PER AREA DI CANTIERE / DEPOSITO MATERIALE	DURATA DEL L'OCCUPAZIONE TEMPORANEA
			CATASTO	EFFETTIVO											
1592 II	1794		Obstwiese		Gratl Eva Bozen 30.01.1954		Via Cologna 2/A - 39100 Bolzano (BZ) GRTVEA54A70A952D	3899	469				780		
6561 II	1912/2		Steuerfr. Fläche		Kellerei Kaltern, Genossenschaft- Landwirtschaftliche Gesellschaft in Kurzform auch Kellerei Kaltern SCA oder Jubiläumskellerei Kaltern SCA		Via Delle Cantine 12 - 39052 Caldaro Sulla Strada Del Vino (BZ) IT 00126320217	1055			49	Rohrleitung	159		
2654 II		.625	Gebäude		Kellerei Kaltern, Genossenschaft- Landwirtschaftliche Gesellschaft in Kurzform auch Kellerei Kaltern SCA oder Jubiläumskellerei Kaltern SCA		Via Delle Cantine 12 - 39052 Caldaro Sulla Strada Del Vino (BZ) IT 00126320217	8995	28				71		
932 II		.730/1	Gebäude		Kellerei Kaltern Genossenschaft Landwirtschaftliche Gesellschaft Kaltern an der Weinstraße		Via Delle Cantine 12 - 39052 Caldaro Sulla Strada Del Vino (BZ) IT 00126320217	1803	15						
3551 II		.731/1	Gebäude		Seppi Aldo Trento 26.09.1941	1/2	Via Delle Cantine 8 - 39052 Caldaro Sulla Strada Del Vino (BZ) SPPLDA41P26L378S	1506	49						
					Seppi Franco Kaltern an der Weinstraße 22.03.1947	1/2	Via Delle Cantine 8 - 39052 Caldaro Sulla Strada Del Vino (BZ) SPPFNC47C22B397P								
3988 II	1837/1		Acker		Ritsch Renate Kaltern an der Weinstraße 01.11.1957		Via Silberleiten 16A - 39018 Terlano (BZ) RTSRNT57S41B397J	870	21						
2631 II		.639	Gebäude		Kellerei Kaltern, Genossenschaft- Landwirtschaftliche Gesellschaft in Kurzform auch Kellerei Kaltern SCA oder Jubiläumskellerei Kaltern SCA		Via Delle Cantine 12 - 39052 Caldaro Sulla Strada Del Vino (BZ) IT 00126320217	5423	45						
13 II		1915/1	Wald		Kuenburg Graf Eberhard & Co. K.G. Bozen		Mustergasse 3 39100 Bozen IT01207400217	57556					138		

(A) = bei materieller Teilung, Anteile und Eigentumsquoten mit eventuellen tausendstel anführen/ in caso di divisione in porzioni materiali, specificare le porzioni e le quote di proprietà con eventuali millesimi
(B) = Bauten die mehr als 20 Jahre bestehen-keine Enteignungsschädigung / opere esistenti da più di 20 anni-senza indennità espropriativa
(C) = Ar Art der Dienstbarkeit anführen / indicare il tipo di servitù

Datum/ Data 31.01.2018

Unterschrift des Projektanten / Firma del progettista

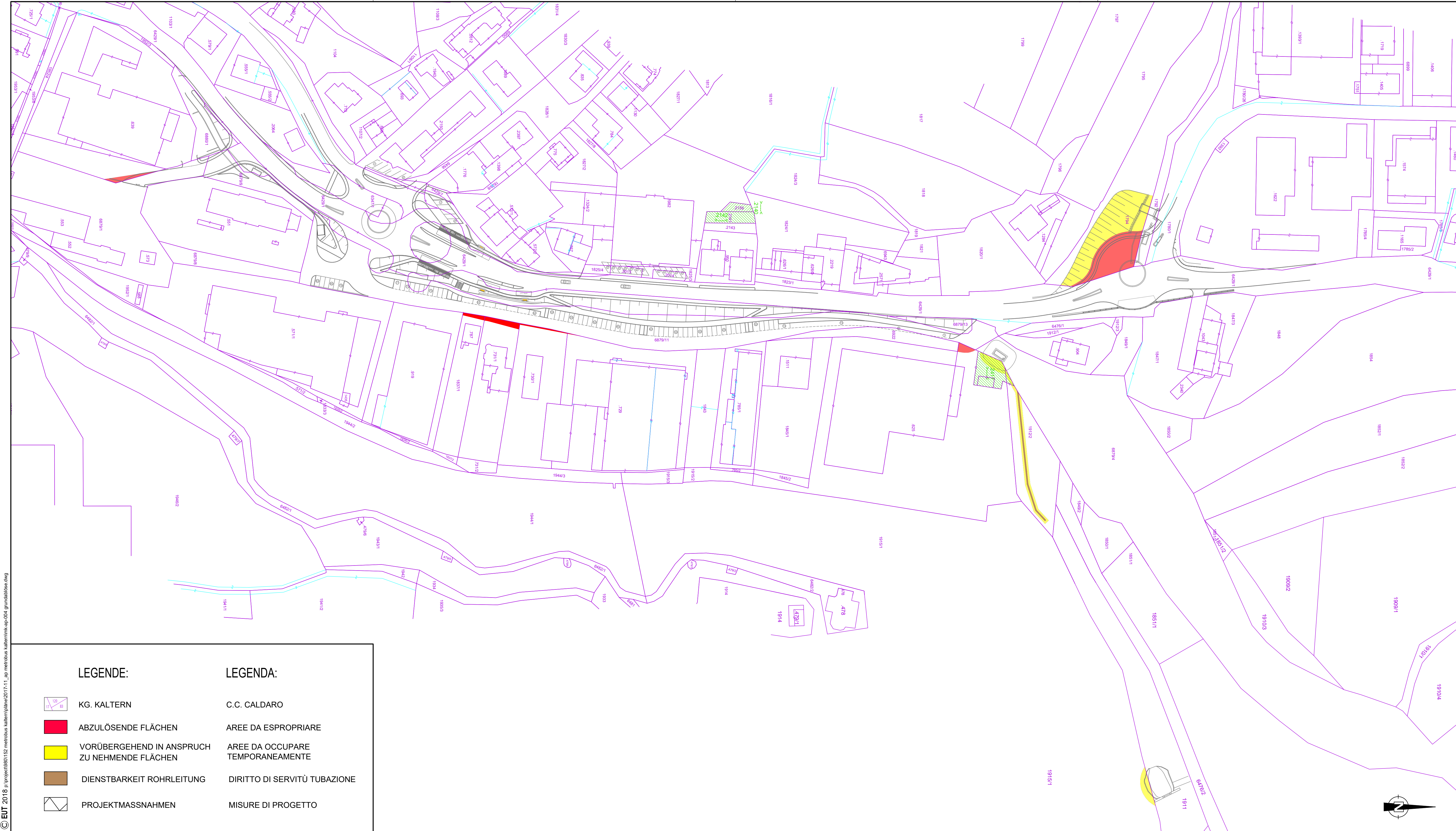

© EUT 2018 p:\projekte\50152_metrobus_kaltermittels\2017-11_apr_metrobus_kaltermittels-004_grundablose.dwg

- | | |
|---|----------------------------------|
| LEGENDE: | LEGENDA: |
| KG. KALTERN | C.C. CALDARO |
| ABZULÖSENDE FLÄCHEN | AREE DA ESPROPRIARE |
| VORÜBERGEHEND IN ANSPRUCH ZU NEHMENDE FLÄCHEN | AREE DA OCCUPARE TEMPORANEAMENTE |
| DIENSTBARKEIT ROHRLEITUNG | DIRITTO DI SERVITÙ TUBAZIONE |
| PROJEKTMASSNAHMEN | MISURE DI PROGETTO |

GEMEINDE KALTERN
COMUNE DI CALDARO



AUTONOME PROVINZ BOZEN - SÜDTIROL
PROVINCIA AUTONOMA DI BOLZANO

Vorhaben
Progetto

**METROBUS "ÜBERETSCH-BOZEN"
BAULOS 9 - KNOTEN KALTERN BAHNHOF**

**METROBUS "OLTRADIGE-BOLZANO"
LOTTO 9 - NODO CALDARO STAZIONE**

Ausführungsprojekt / Progetto esecutivo

0	31.01.2018	1. Ausgabe/1ª edizione	AÜ / DN	G. Fischnaller	G. Fischnaller
Rev.	Datum/data	Ausgabe, Änderungsdatum, aggiornamento	erstellt/relab.	geprüft/resamin.	freigeig./approv.

Auftraggeber
Committente

10.2 Amt für Straßenbau Mitte-Süd
Landhaus 2, Silvius Magnago-Platz 10
39100 BOZEN

Dokumenttitel
Titolo docum.

**GRUNDABLÖSEPLAN
PLANIMETRIA ESPROPRI**

 <p>EUT Engineering GmbH / Srl Dantestraße / Via Dante 134 I-39042 Brixen / Bressanone T +39 0472 27 24-00 info@eut.bz.it www.eut.bz.it</p>	Maßstab scala	1:1000
	Projekt Nr. progetto n.	980-152
	Plan Nr. pianta n.	MK-AP-004
	Einlage Nr. allegato n.	1-4