3988/90

COMPLETO - VOLLSTÄNDIG

PIANO DIVISIONALE in P.M.
della P.ed. 3358 C.C. MAIA

3988/90

ESTRATTO DI MAPPA
SCALA 1 : 2880

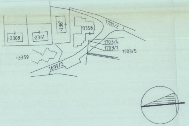

·2308
·2341
·2360
·3358
1700/2
1703/4
1703/1
1703/5
·3359
1699/2

Si attesta che la situazione rappresentata risponde al vero.

il tecnico

Geom. LORENZO SARETTO
743

Saretto geom. Lorenzo

Merano, 07.09.1990

PIANO DIVISIONALE in P.M. della P.ed. 3358 C.C. MAIA

scala 1 : 200

PIANO INTERRATO

h=2.40-2.80

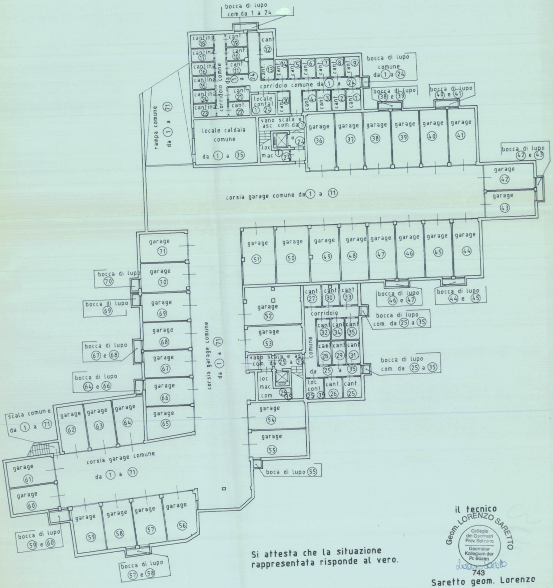

bocca di lupo com.da 1 a 24
cantina 18
cant. 19
cant. 12
cantina 17
cant. 10
cantina 16
cant. 11
cantina 15
cantina 24
cantina 23
corridoio comne da 1 a 24
cant. 13
cant. 14
cant. 5
cant. 6
cant. 7
cant. 8
cant. 9
bocca di lupo comune da 1 a 24
corridoio comune da 1 a 24
cant. 21
cant. 22
locale contal 1 24
cant. 20
cant. 4
cant. 3
cant. 2
cant. 1
bocca di lupo 38 e 39
bocca di lupo 40 e 41
rampa comune da 1 a 71
locale caldaia comune da 1 a 35
vano scala e asc. com. da 1 a 24
loc mac. 1 24
garage 36
garage 37
garage 38
garage 39
garage 40
garage 41
bocca di lupo 42 e 43
garage 42
garage 43
corsia garage comune da 1 a 71
garage 51
garage 50
garage 49
garage 48
garage 47
garage 46
garage 45
garage 44
garage 71
bocca di lupo 70
garage 70
bocca di lupo 69
garage 69
bocca di lupo 67 e 68
garage 68
garage 67
bocca di lupo 64 e 66
garage 66
garage 65
corsia garage comune da 1 a 71
garage 52
garage 53
cant. 27
cant. 30
cant. 33
corridoio comune da 25 a 35
cant. 32
cant. 34
cant. 35
cant. 28
cant. 29
cant. 31
bocca di lupo 46 e 47
bocca di lupo 44 e 45
bocca di lupo com. da 25 a 35
bocca di lupo com. da 25 a 35
vano scala e asc. com. da 25 a 35
loc. mac. com. 25 35
loc. cont 25 35
cant. 26
cant. 25
garage 54
garage 55
boca di lupo 55
scala comune da 1 a 71
garage 62
garage 63
garage 64
garage 61
garage 60
corsia garage comune da 1 a 71
garage 59
garage 58
garage 57
garage 56
bocca di lupo 59 e 60
bocca di lupo 57 e 58

Si attesta che la situazione rappresentata risponde al vero.

il tecnico

Geom. LORENZO SARETTO
743

Saretto geom. Lorenzo

Merano, 07.09.1990

DIVISIONALE in P.M. della P.ed. 3358 C.C. MAIA

1 : 200

G.N. T.zl. 3988/90

PIANO TERRA

h = 2.60

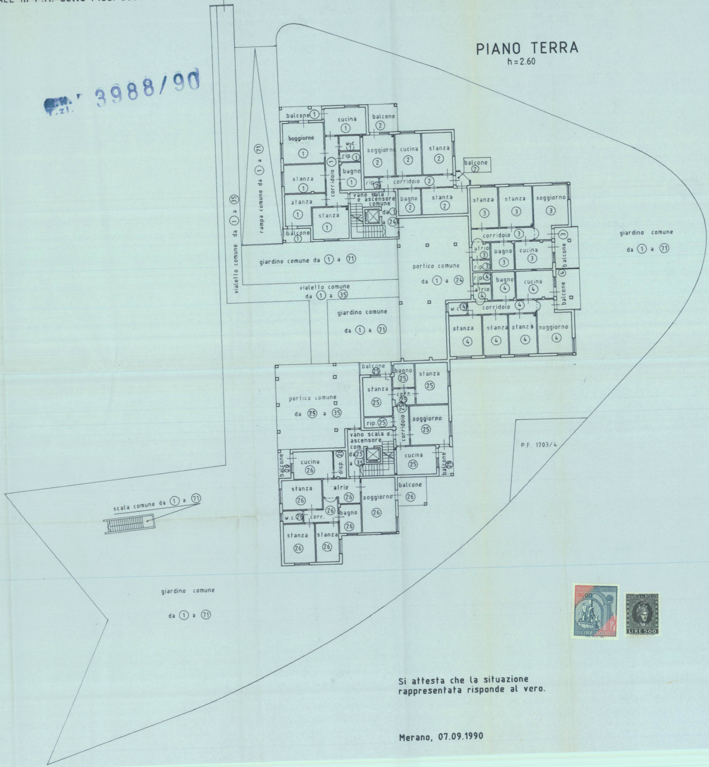

balcone ①
cucina ①
balcone ②
soggiorno ①
w.c. ①
rip. ①
soggiorno ②
cucina ②
stanza ②
balcone ②
stanza ①
corridoio ①
bagno ①
rip. ②
corridoio ②
stanza ①
vano scala e ascensore comune da ① a ㉔
bagno ②
stanza ②
stanza ①
balcone ①
stanza ③
stanza ③
soggiorno ③
corridoio ③
balcone ③
atrio ③
bagno ③
cucina ③
rip. ③
rip. ④
bagno ④
cucina ④
atrio ④
balcone ④
w.c. ④
corridoio ④
stanza ④
stanza ④
stanza ④
soggiorno ④
rampa comune da ① a (71)
vialetto comune da ① a ㉟
giardino comune da ① a (71)
portico comune da ① a ㉔
vialetto comune da ① a ㉟
giardino comune da ① a (71)
giardino comune da ① a (71)
balcone ㉕
bagno ㉕
stanza ㉕
stanza ㉕
corr. ㉕
portico comune da ㉕ a ㉟
corridoio ㉕
soggiorno ㉕
rip. ㉕
vano scala e ascensore com. da ㉕ a ㉟
balcone ㉖
cucina ㉖
disp. ㉖
cucina ㉕
balcone ㉕
stanza ㉖
atrio ㉖
soggiorno ㉖
balcone ㉖
w.c. ㉖
corr. ㉖
bagno ㉖
stanza ㉖
stanza ㉖
P.F. 1703/4
scala comune da ① a (71)
giardino comune da ① a (71)

MARCA DA BOLLO LIRE 5000

MARCA DA BOLLO LIRE 500

Si attesta che la situazione
rappresentata risponde al vero.

Merano, 07.09.1990

il tecnico

Geom. LORENZO SARETTO 743

Lorenzo Saretto

Saretto geom. Lorenzo

PIANO DIVISIONALE

scala 1 : 200

Si attesta che la si
rappresentata rispo

Merano, 07.09.1990

in P.M. della P.ed. 3358 C.C. MAIA

PRIMO PIANO

h=2.60

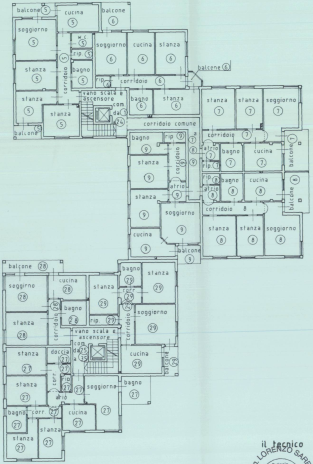
balcone ⑤
cucina ⑤
balcone ⑥
soggiorno ⑤
w.c ⑤
rip. ⑤
soggiorno ⑥
cucina ⑥
stanza ⑥
stanza ⑤
corridoio ⑤
bagno ⑤
rip. ⑥
corridoio ⑥
balcone ⑥
stanza ⑤
stanza ⑤
vano scala e ascensore com. da ① a ㉔
bagno ⑥
stanza ⑥
balcone ⑤
stanza ⑦
stanza ⑦
soggiorno ⑦
corridoio comune
bagno ⑨
rip ⑨
corridoio ⑨
a ⑦ ⑧ ⑨
corridoio ⑦
atrio ⑦
bagno ⑦
cucina ⑦
balcone ⑦
rip. ⑦
stanza ⑨
rip ⑧
atrio ⑧
bagno ⑧
cucina ⑧
balcone ⑧
atrio ⑨
stanza ⑨
soggiorno ⑨
corridoio 8
cucina ⑨
balcone ⑨
stanza ⑧
stanza ⑧
soggiorno ⑧
balcone ㉘
soggiorno ㉘
cucina ㉘
stanza ㉙
bagno ㉙
stanza ㉙
corr ㉙
corridoio ㉘
bagno ㉘
rip. ㉙
corridoio ㉙
soggiorno ㉙
stanza ㉘
vano scala e ascensore com da ㉕ a ㉟
stanza ㉗
doccia ㉗
cucina ㉙
balcone ㉙
stanza ㉗
corr. ㉗
rip ㉗
㉗ soggiorno ㉗
bagno ㉗
atrio
bagno ㉗
corr ㉗
cucina ㉗
stanza ㉗
stanza ㉗

ituazione
nde al vero.

il tecnico

Geom. LORENZO SARETTO
743

Saretto geom. Lorenzo

PIANO DIVISIONALE in P.M. della P.ed. 3358 C.C. MAIA

scala 1 : 200

SECONDO PIANO

h=2.60

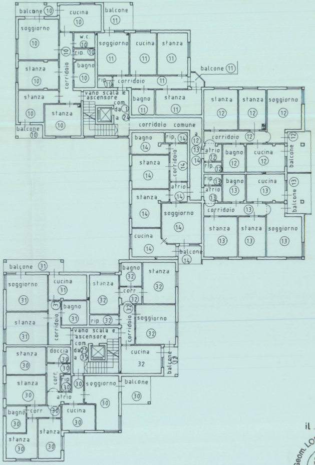
balcone ⑩
cucina ⑩
balcone ⑪
soggiorno ⑩
w.c ⑩
rip ⑩
soggiorno ⑪
cucina ⑪
stanza ⑪
corridoio ⑩
bagno ⑩
stanza ⑩
rip ⑪
corridoio ⑪
balcone ⑪
stanza ⑩
vano scala e ascensore com da ① a ㉔
bagno ⑪
stanza ⑪
stanza ⑩
balcone ⑩
stanza ⑫
stanza ⑫
soggiorno ⑫
corridoio comune
bagno ⑭
rip ⑭
a ⑫ ⑬ ⑭
corridoio ⑫
atrio ⑫
bagno ⑫
cucina ⑫
balcone ⑫
stanza ⑭
corridoio ⑭
rip ⑫
rip ⑬
atrio ⑬
bagno ⑬
cucina ⑬
balcone ⑬
atrio ⑭
stanza ⑭
soggiorno ⑭
corridoio ⑬
cucina ⑭
balcone ⑭
stanza ⑬
stanza ⑬
soggiorno ⑬
balcone ㉛
bagno ㉜
stanza ㉜
soggiorno ㉛
cucina ㉛
stanza ㉜
corr ㉜
corridoio ㉛
bagno ㉛
rip ㉜
corridoio ㉜
soggiorno ㉜
stanza ㉛
vano scala e ascensore com da ㉕ a ㉟
stanza ㉚
doccia ㉚
cucina 32
balcone 32
stanza ㉚
corr ㉚
rip ㉚
㉚ soggiorno ㉚
balcone ㉚
atrio
bagno ㉚
corr. ㉚
cucina ㉚
stanza ㉚
stanza ㉚

Si attesta che la situazione
rappresentata risponde al vero.

Merano, 07.09.1990

il tecnico

Geom. LORENZO SARETTO
743

Saretto geom. Lorenzo

PIANO DIVISIONALE in P.M. della P.ed. 3358 C.C. MAIA

scala 1 : 200

TERZO PIANO

h = 2.60

MARCA DA BOLLO LIRE 3500

MARCA DA BOLLO LIRE 2000

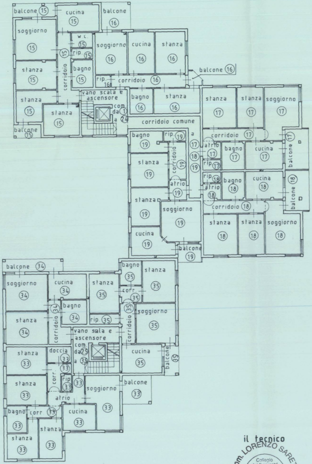
balcone 15
cucina 15
balcone 16
soggiorno 15
w.c. 15
rip. 15
bagno 15
corridoio 15
stanza 15
stanza 15
stanza 15
balcone 15
soggiorno 16
cucina 16
stanza 16
balcone 16
rip 16
corridoio 16
vano scala e ascensore com. da 1 a 24
bagno 16
stanza 16
stanza 17
stanza 17
soggiorno 17
corridoio comune
bagno 19
rip. 19
corridoio 19
a 17 18 19
stanza 19
atrio 19
stanza 19
cucina 19
soggiorno 19
balcone 19
corridoio 17
atrio 17
rip 17
bagno 17
cucina 17
balcone 17
rip 18
atrio 18
bagno 18
cucina 18
balcone 18
corridoio 18
stanza 18
stanza 18
soggiorno 18
balcone 34
soggiorno 34
cucina 34
corridoio 34
bagno 34
stanza 34
stanza 35
bagno 35
stanza 35
corr 35
rip 35
corridoio 35
soggiorno 35
vano scala e ascensore com. da 25 a 35
cucina 35
balcone 35
stanza 33
doccia 33
corr. 33
stanza 33
rip 33
atrio
soggiorno 33
balcone 33
bagno 33
corr 33
cucina 33
stanza 33
stanza 33

Si attesta che la situazione rappresentata risponde al vero.

Merano, 07.09.1990

il tecnico

Geom. LORENZO SARETTO
743

Saretto geom. Lorenzo

PIANO DIVISIONALE in P.M. della P.ed. 3358 C.C. MAIA

scala 1 : 200

QUARTO PIANO SOTTOTETTO

h = 1.50-2.40

MARCA DA BOLLO LIRE 2000

MARCA DA BOLLO LIRE 3500

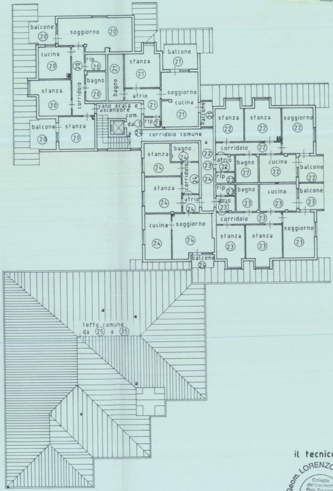
balcone 20
soggiorno 20
cucina 20
corridoio 20
rip 20
bagno 20
bagno 21
stanza 21
balcone 21
stanza 20
atrio 21
soggiorno cucina 21
vano scala e ascensore com. da 1 a 24
rip 21
balcone 21
balcone 20
stanza 20
corridoio comune
stanza 22
stanza 22
soggiorno 22
stanza 24
bagno 24
a 22 23 24
corridoio 24
corridoio 22
atrio 22
bagno 22
cucina 22
balcone 22
rip 22
stanza 24
atrio 24
rip 23
atrio 23
bagno 23
cucina 23
balcone 23
corridoio 23
cucina 24
soggiorno 24
stanza 23
stanza 23
soggiorno 23
balcone 24
tetto comune da 25 a 35

Si attesta che la situazione rappresentata risponde al vvero.

Merano, 07.09.1990

il tecnico

Geom. LORENZO SARETTO
743

Saretto geom. Lorenzo

PIANO DIVISIONALE in P.M. della P.ed. 3358 C.C. MAIA

scala 1 : 200

TETTO

MARCA DA BOLLO LIRE 2000

MARCA DA BOLLO LIRE 3500

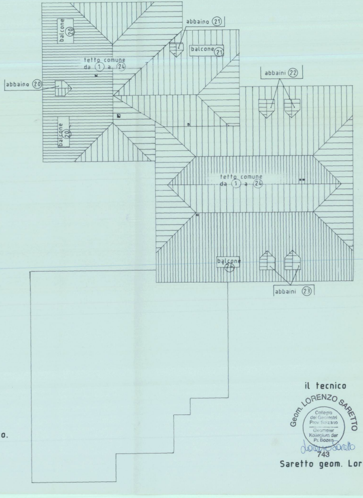
balcone ⑳
abbaino ㉑
balcone ㉑
tetto comune da ① a ㉔
abbaini ㉒
abbaino ⑳
balcone ⑳
tetto comune da ① a ㉔
balcone ㉔
abbaini ㉓

il tecnico

Geom. LORENZO SARETTO

Collegio dei Geometri Prov. Bolzano

Geometer Kollegium der Pr. Bozen

Lorenzo Saretto

743

Saretto geom. Lorenzo

Si attesta che la situazione
rappresentata risponde al vero.

Merano, 07.09.1990