

LAGEPLAN GEPLANT
PLANIMETRIA PROGETTO

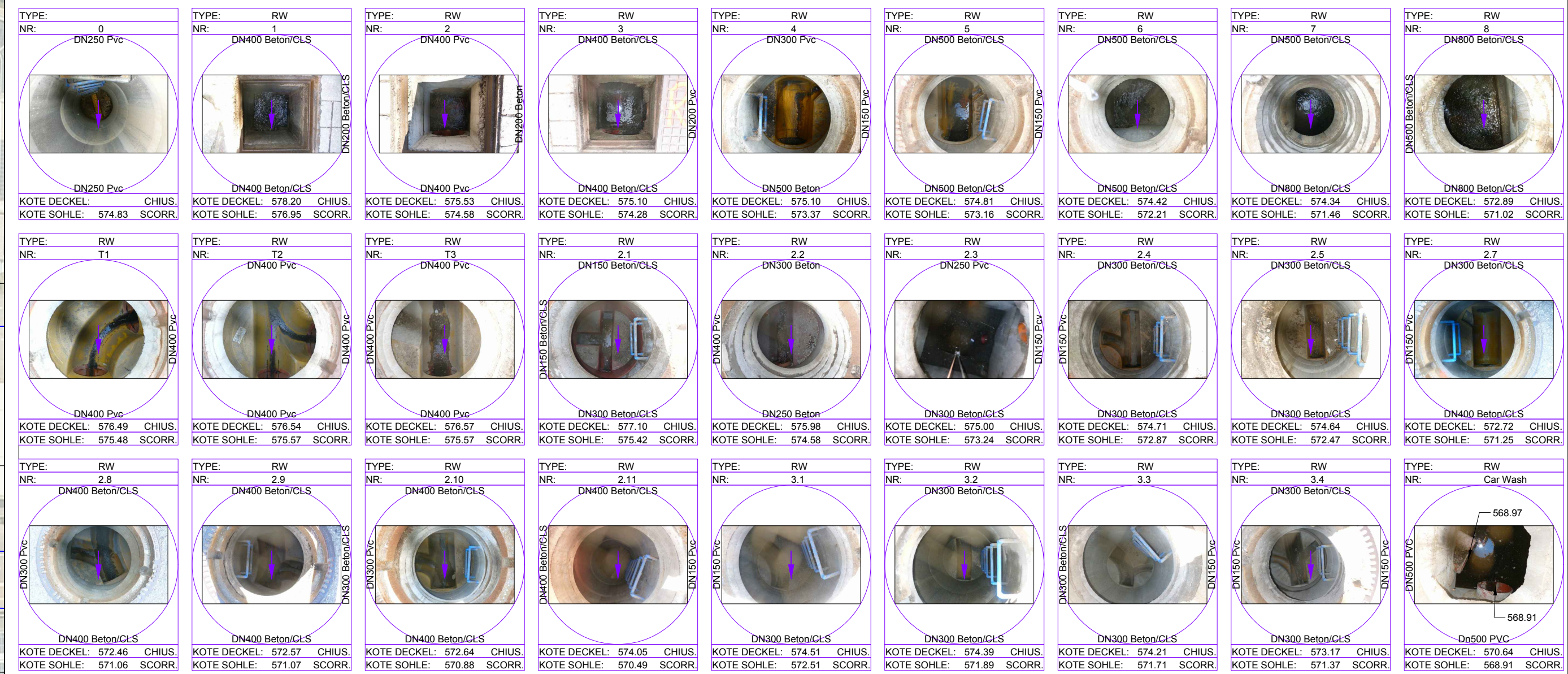

LEGENDE / LEGENDA:

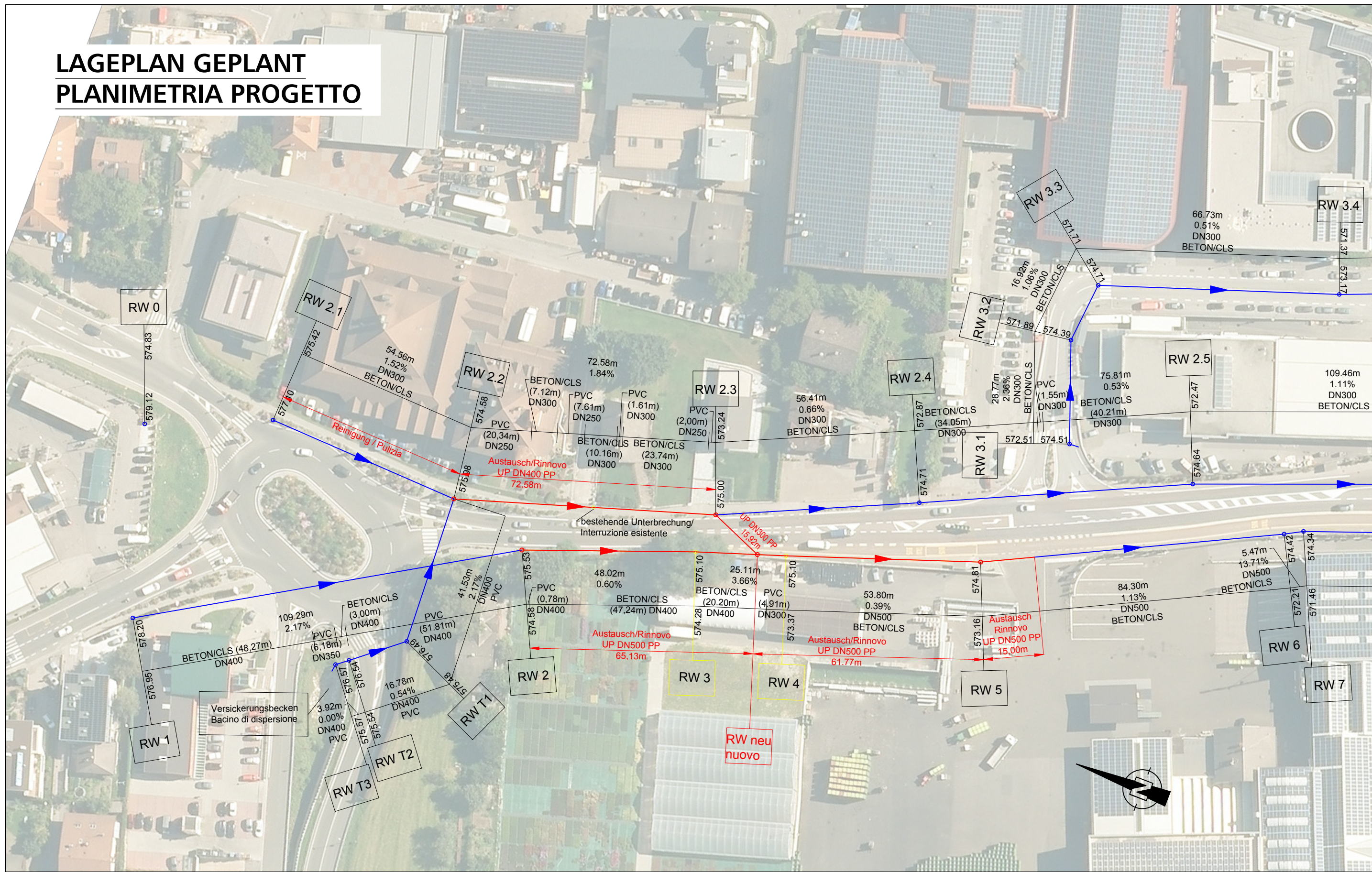

- RW..... KONTROLLSCHACHT
POZZETTO D'ISPEZIONE
- UP..... NICHT PERFORIERTES ROHR
TUBO NON PERFORATO
- PP..... POLYPROPYLEN
POLIPROPILENE
- BESTEHENDE ENTWÄSSERUNG
DRENAGGIO TUBAZIONE ESISTENTE
- GEPLANTE MASSNAHMEN
MISURE DI PROGETTO
- ABRUCH
DEMOLIZIONE

LAGEPLAN IST-ZUSTAND
PLANIMETRIA STATO ESISTENTE

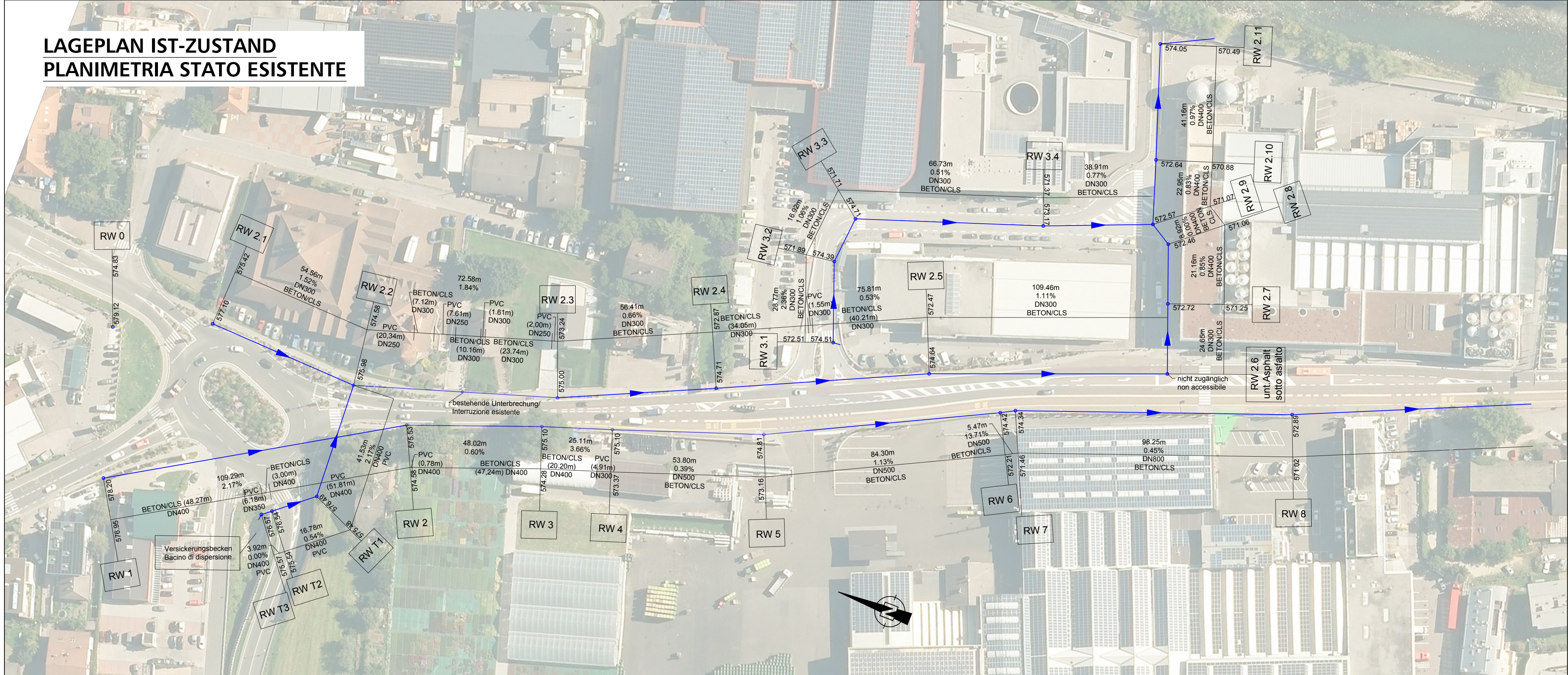

AUTONOME PROVINZ BOZEN - SÜDTIROL
PROVINCIA AUTONOMA DI BOLZANO



GEMEINDE VAHRN
COMUNE DI VARNA

UMFAHRUNG VAHRN
BAUARBEITEN OHNE ANSCHLUSS BRIXEN NORD
CIRCONVALLAZIONE VARNA
OPERE CIVILI SENZA COLLEGAMENTO BRESSANONE NORD

AUSFÜHRUNGSPROJEKT - PROGETTO ESECUTIVO

0	22.01.2016	1. Ausgabe / 1ª edizione	D. Niederjauner	A. Schrott	G. Fischbacher
Rev.	Datum/data	Ausgabe, Änderungen / edizione, aggiornamento	erstellt/elaborato	geprüft/esaminato	freigegeben/approv.

Auftraggeber:	committeente:
AUTONOME PROVINZ BOZEN Ressort für Bauten Amt für Straßenbau Nord/Ost	PROVINCIA AUTONOMA DI BOLZANO Dipartimento ai lavori pubblici Ufficio tecnico strade nord/est

Dokumenttitel:	titolo del documento:
----------------	-----------------------

LAGEPLAN ENTWÄSSERUNG
KREISVERKEHR SS12/SS49

PLANIMETRIA DRENAGGI
ROTATORIA SS12/SS49

Maßstab/scale:	1:1000
PLANUNGSGRUPPE	ILF - EUT GRUPPO DI PROGETTAZIONE
c/o EUT Engineering GmbH Dantestraße 134, 39042 Brixen	Tel. +39 0472 272400 Email: info@eut.bz.it
c/o EUT Engineering srl Via Dante 134, 39042 Bressanone	
Plan Nr./tav. n.:	BV-V-202
Einlage Nr./allegato n.:	2-38

