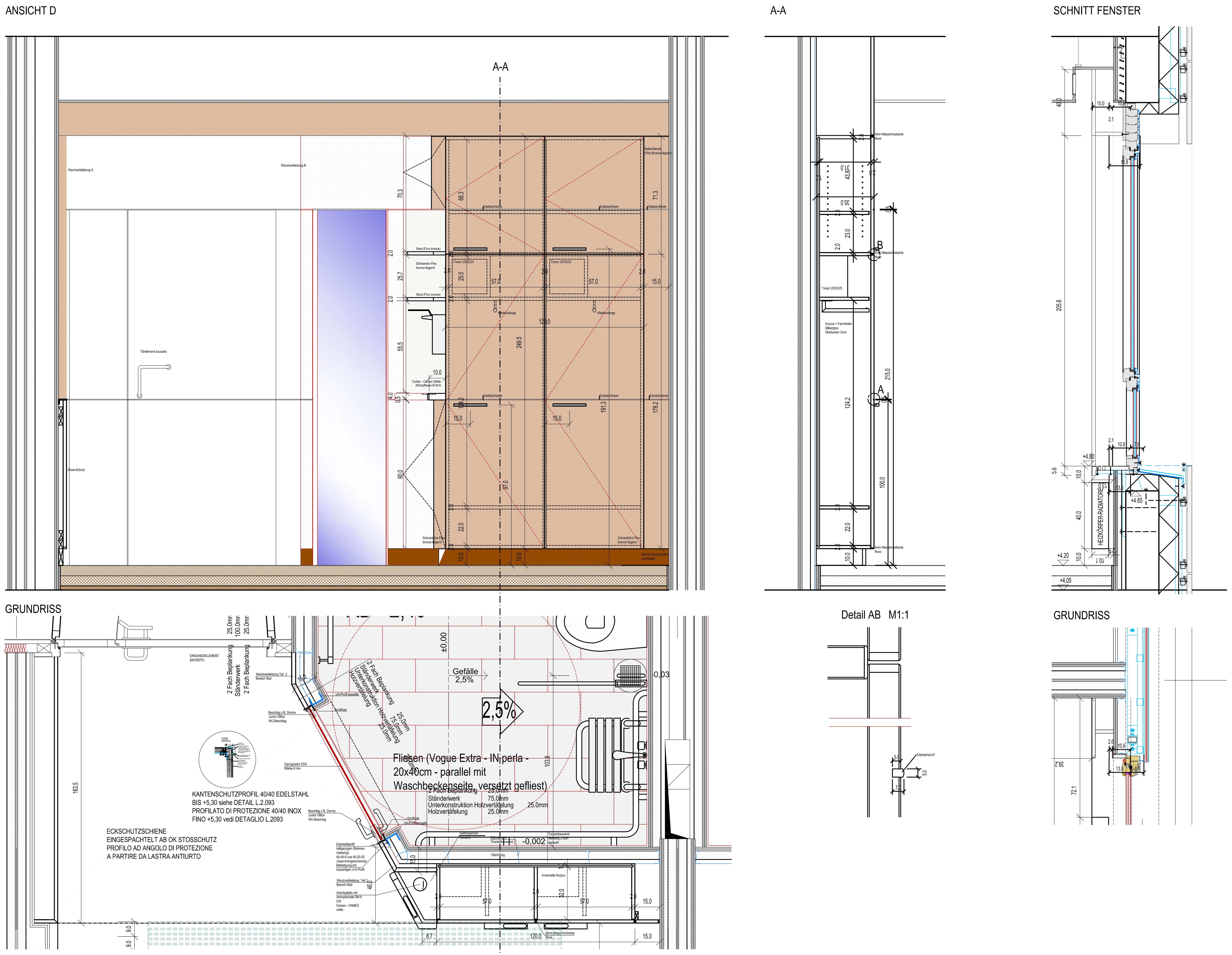

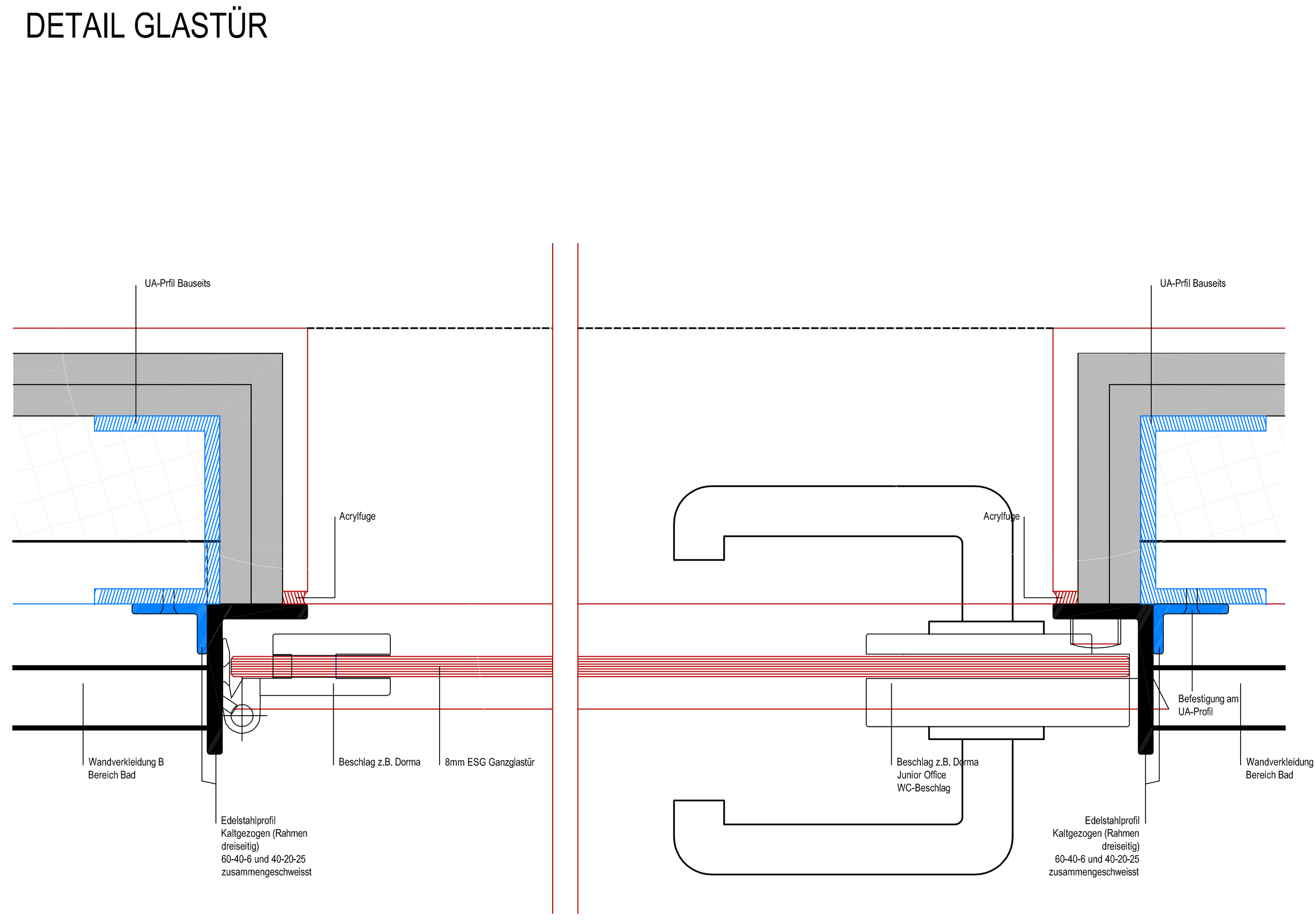

Sanitätsbetrieb
der Autonomen Provinz Bozen
Gesundheitsbezirk Bruneck
Spitalgasse 11
39031 Bruneck

Azienda Sanitaria
della Provincia Autonoma di Bolzano
Comprensorio Sanitario di Brunico
Via Ospedale 11
39031 Brunico

KRANKENHAUS BRUNECK MEHRZWECKSTRUKTUR
OSPEDALE DI BRUNICO EDIFICIO MULTIFUNZIONALE

WANDABWICKLUNG
2 BETT ZIMMER
L.1.073/D01

VISTA DEI MURI
STANZA DOPPIA
L.1.073/D01

MASSTAB / SCALA 1/25
PLANNUMMER / DOCUMENTO L.1.073/D01
CODE / CODICE L-G1

ZEICHNER / DISEGNATORE co
FILENAME *.dwg
DATUM / DATE 06.02.2008

ÄNDERUNGEN / MODIFICHE

INDEX / INDICE	DATUM / DATA	BEMERKUNGEN / ANNOTAZIONI	GEZ. / DIS.

PROJEKTANT / PROGETTISTA

ARCHITEKTEN DEJACO • BENKO
EINFACHE GESELLSCHAFT / SOCIETÀ SEMPLICE

Burgfriedengasse 1 / Via Castelliere 1
I-39042 Brixen / Bressanone
Tel +39 0472/977200
Fax +39 0472/977202
info@ralfdejaco.it

Anichstrasse 7
A-6020 Innsbruck
Tel +43 (0)512/269123-0
Fax +43 (0)512/269123-18
office@ar18.at

Bank/Banca
Südtiroler Sparkasse AG
Cassa di Risparmio di Bolzano SpA
Brixen/Bressanone
ABI 06045-CAB 58220-K/K5001959

MWST.Nr/Steuernr.-P.IVA / codice fisc. 02318300213