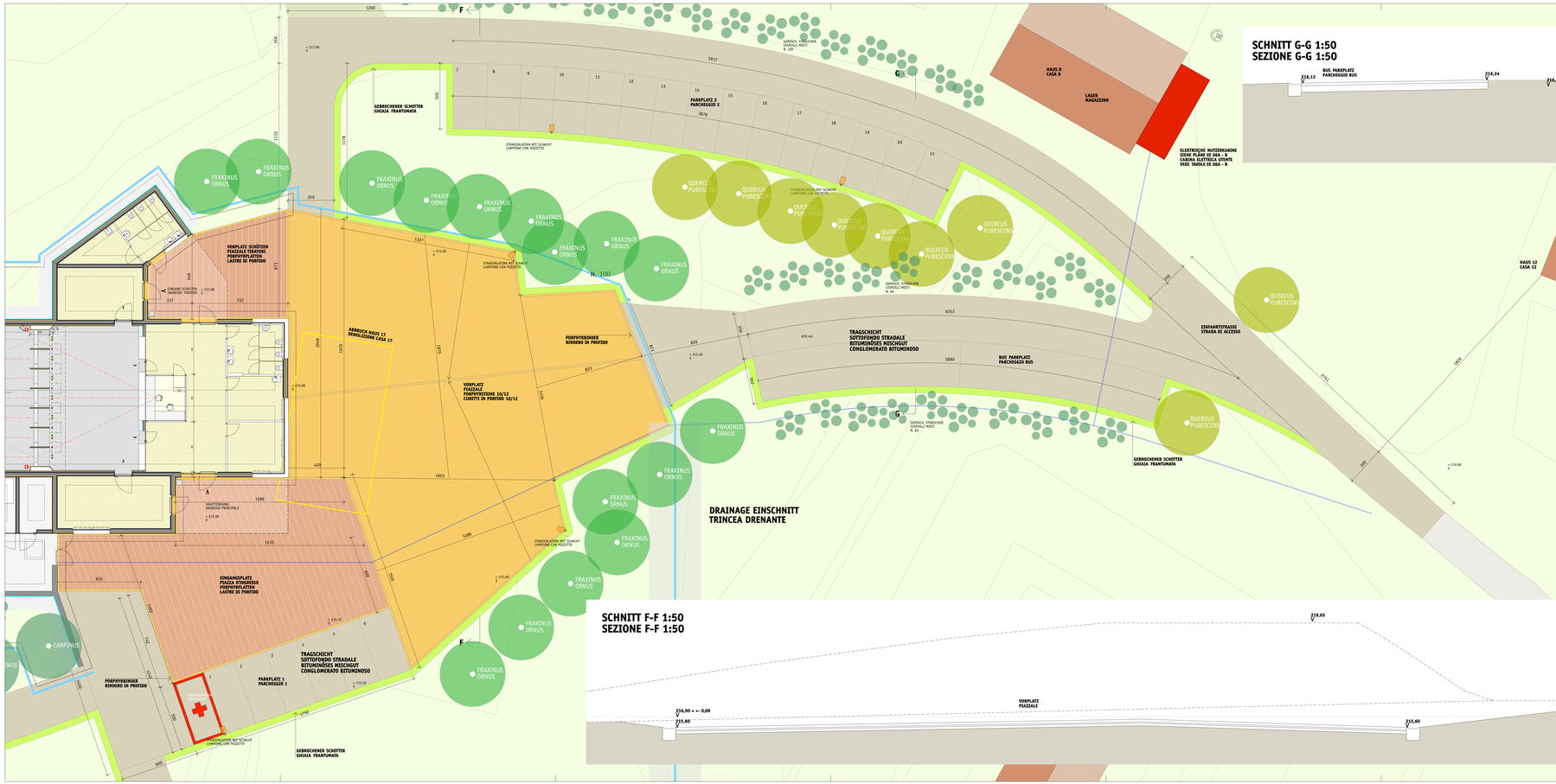

SCHNITT G-G 1:50
SEZIONE G-G 1:50

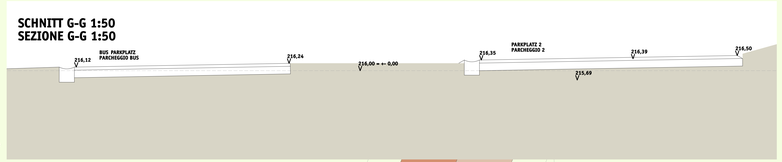

DETAIL EINFAHRTSTRASSE 1:5
DETTAGLIO STRADA DI ACCESSO 1:5

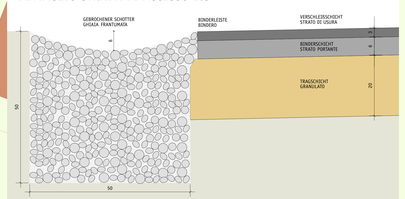

DETAIL VORPLATZ 1:5
DETTAGLIO PIAZZALE 1:5

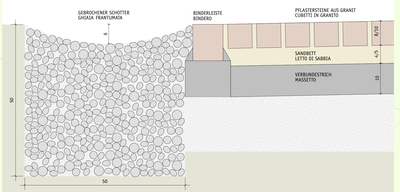

SCHNITT F-F 1:50
SEZIONE F-F 1:50

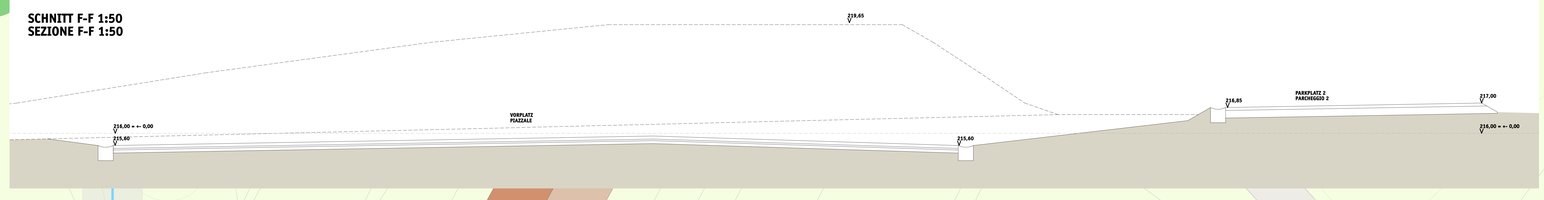

Autonome Provinz Bozen
Abteilung für Bauten
Abt. 11 - Hochbau und technischer Dienst

Provincia Autonoma di Bolzano
Assessorato ai lavori pubblici
Rip. 11 - Edilizia e servizio tecnico

Provincia Autònoma de Bulsan
Assessorat per i lavres publics
Resp. 11 - Fraboica y servisis tecnisch

Projekt	Progetto
Kodex: 22.01.999.003.17.0	Codice: 22.01.999.003.17.0

ERRICHTUNG EINES SCHIESTANDES IN DER "TETTONI" KASERNE IN KALTERN

REALIZZAZIONE DI UN POLIGONO DI TIRO PRESSO LA CASERMA "TETTONI" DI CALDARO

AUSFÜHRUNGSPROJEKT — **PROGETTO ESECUTIVO**

Planinhalt | Contenuto

GRUNDRISS VORPLATZ - SCHNITTE F-F G-G
PIANTA PIAZZALE - SEZIONI F-F G-G

1:100
1:50
1:5

Plan Nr. | Tavola n.: **A11**

Der Direktor des Amtes 11.2 / L'Direttore dell'Ufficio 11.2	Arch. Marina Abertoni	Verfasst: Elaborato	Datum: Data 19.07.2013	Änderung: Modifica 11.03.2015

Bauherren | Committenti

Autonome Provinz Bozen
Provincia Autonoma di Bolzano
Abt. 11 - Hochbau und technischer Dienst
Rip. 11 - Edilizia e servizio tecnico

39100 BOZEN | BOLZANO
Landesgebäude Dr. Arno Perathoner Piazza Silvius Magnago
tel. 0471/413200-201 | fax 0471/413209

Dr. Arch. Andrea Sega

Ministero della Difesa
Direzione generale dei lavori e del Demanio
II. Reparto Progetti
11. Divisione

Genehmigungen | Approvazioni

Planer | Progettisti

Dr. Arch. Carlo Azzolini
Via Cadorna / Kadornastraße Strasse n. 15
39100 Bozen Bozen
tel. 0471 / 300372
e-mail: carlo@azzolini-kompatscher.it

Amt 11.2 - Hochbau West, Lrh 2, Silvius Magnago Platz 10, 39100 Bozen | Uff. 11.2 - Edilizia ovest, Pal. 2, Piazza Silvius Magnago 10, 39100 Bolzano
tel. 0471/413200 - fax 0471/413209 | e-mail: hochbau-west@provinz.bz.it / edilizia.ovest@provincia.bz.it