Fase 3.1A: carreggiata incrocio via Goethe - via Hofer
Phase 3.A: Fahrbahn an der Kreuzung Goethestrasse und Hoferstrasse

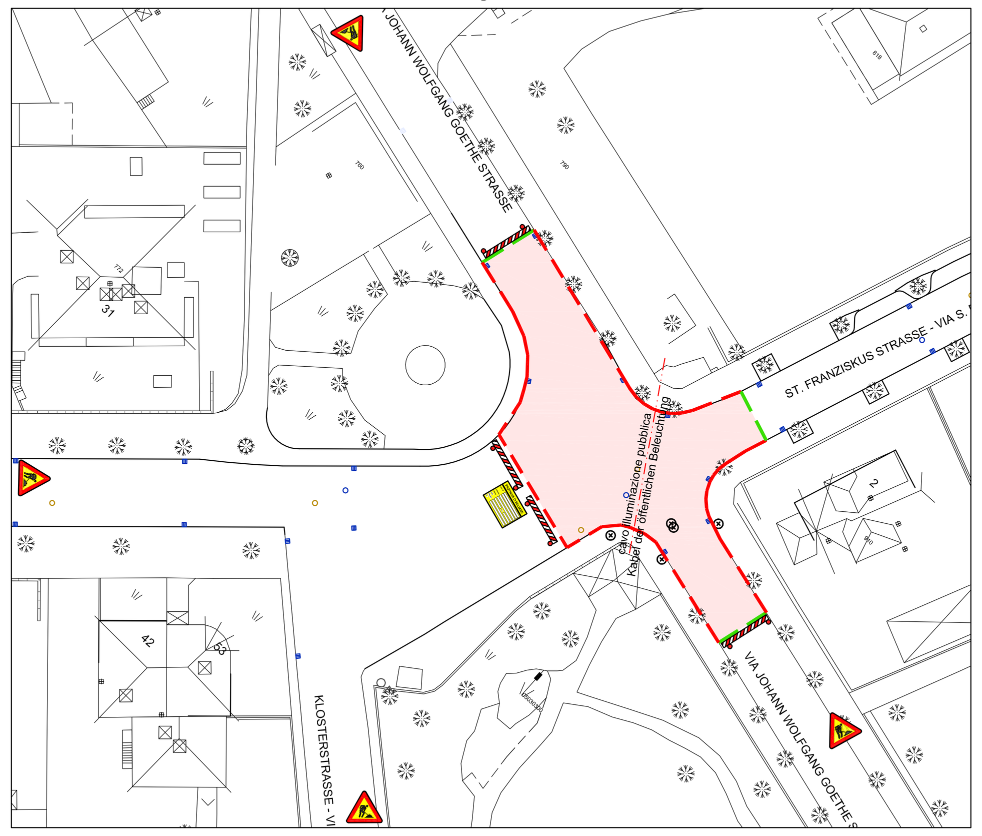

Fase 3.1B: marciapiede incrocio via Goethe - via Hofer
Phase 3.B: Gehsteig an der Kreuzung Goethestrasse und Hoferstrasse

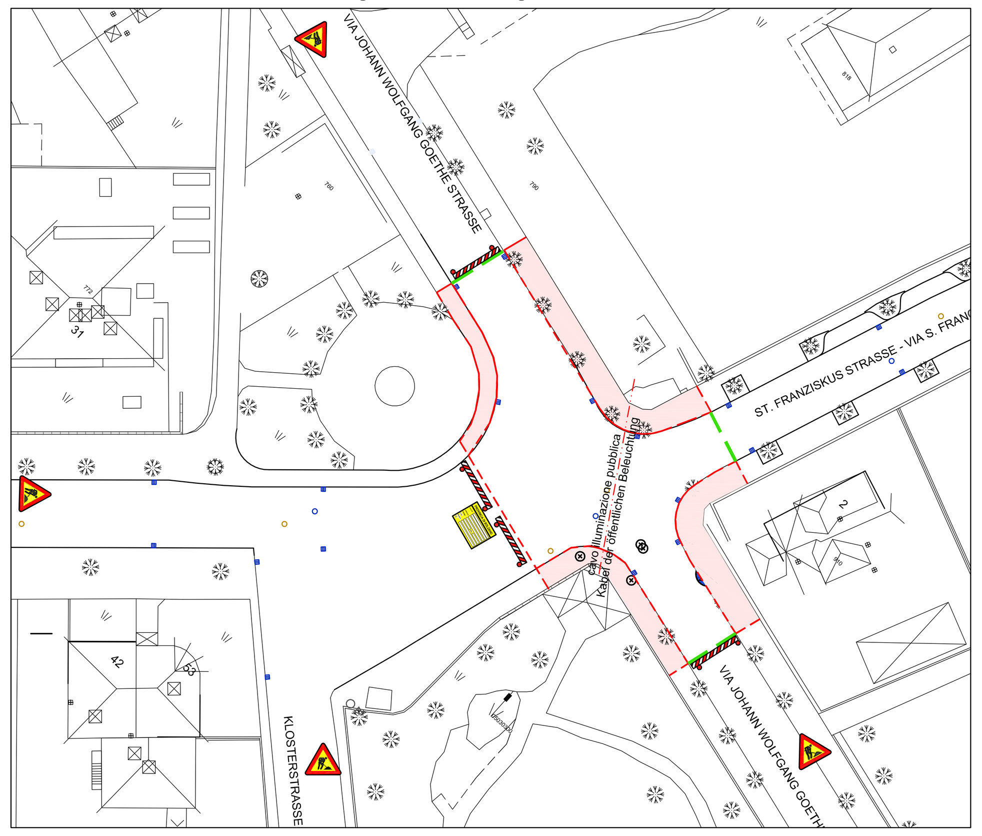

Fase 3.1C: asfalto incrocio via Goethe - via Hofer
Phase 3.1C: Asphalt der Kreuzung Goethestrasse - Hoferstrasse

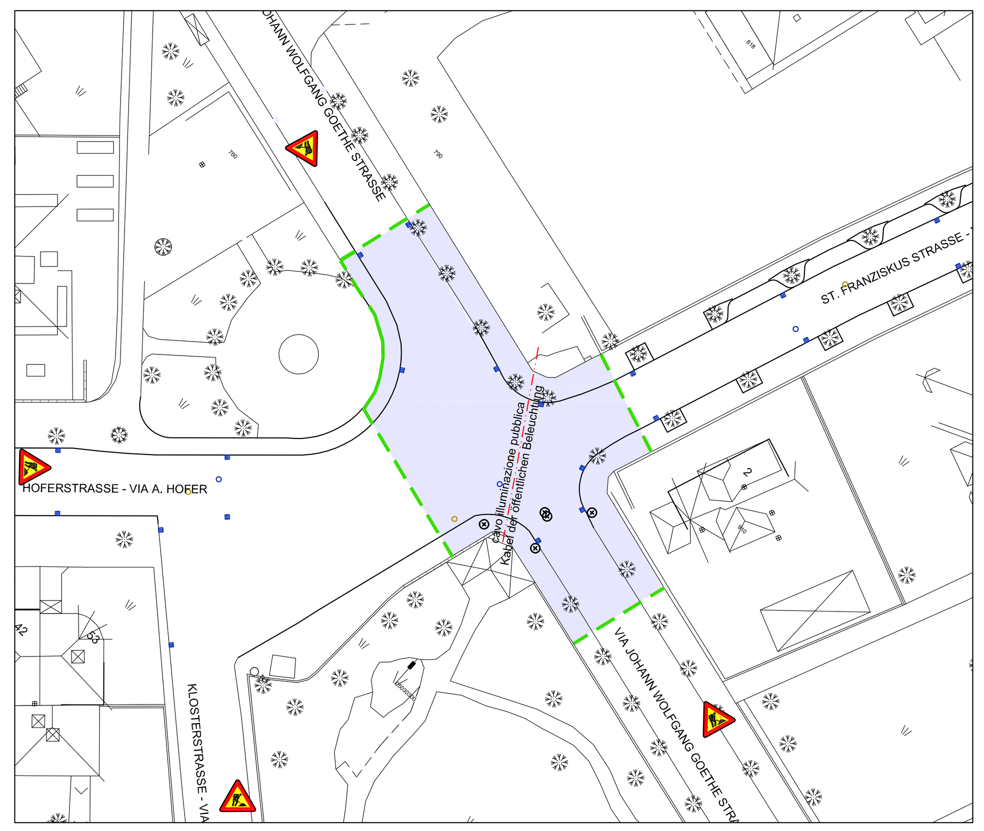

Fase 3.2A: carreggiata incrocio via Monasteri - via Hofer
Phase 3.A: Fahrbahn an der Kreuzung Klosterstrasse und Hoferstrasse

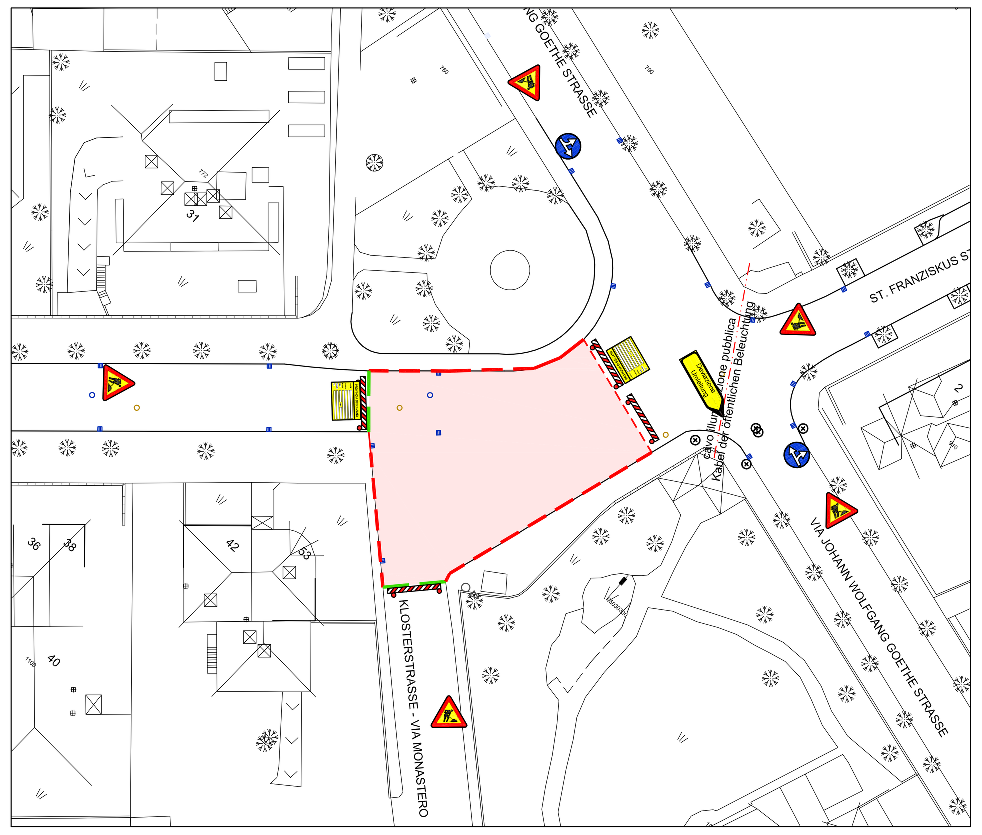

Fase 3.2B: marciapiede incrocio via Monastero - via Hofer
Phase 3.B: Gehsteig an der Kreuzung Klosterstrasse und Hoferstrasse

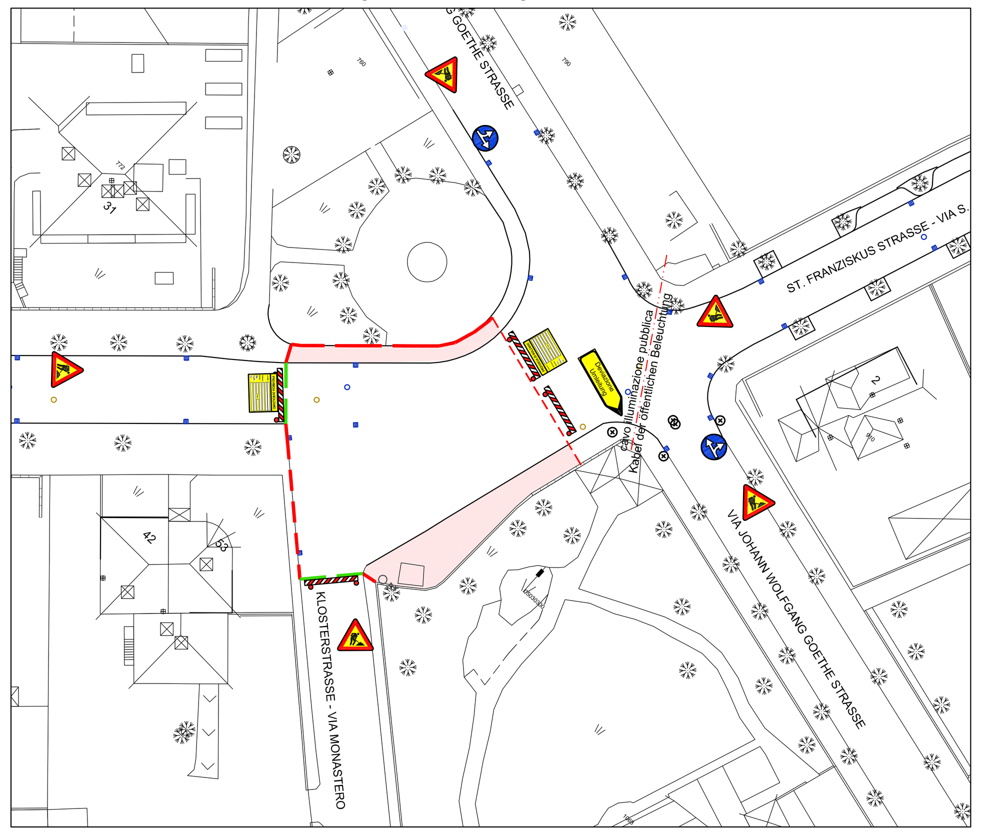

Fase 3.2C: asfalto incrocio via Monastero - via Hofer
Phase 3.1C: Asphalt der Kreuzung Klosterstrasse - Hoferstrasse

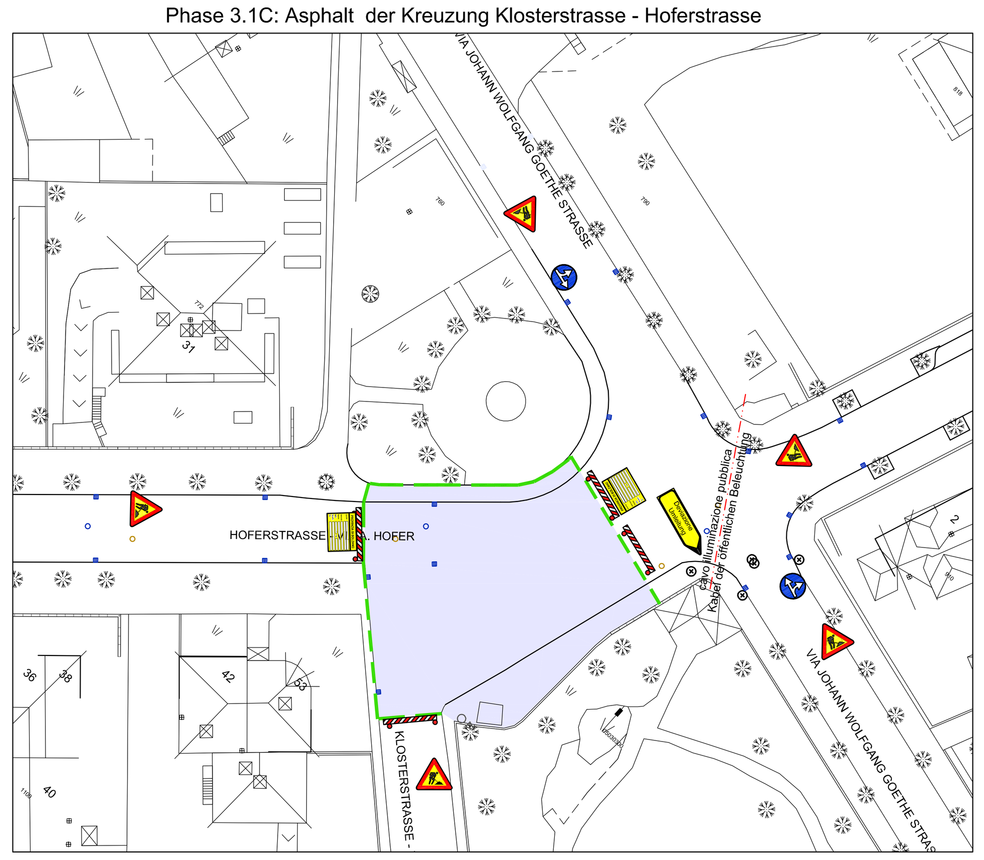

DEVIAZIONI FASE 3.1
UMLEITUNGEN PHASE 3.1

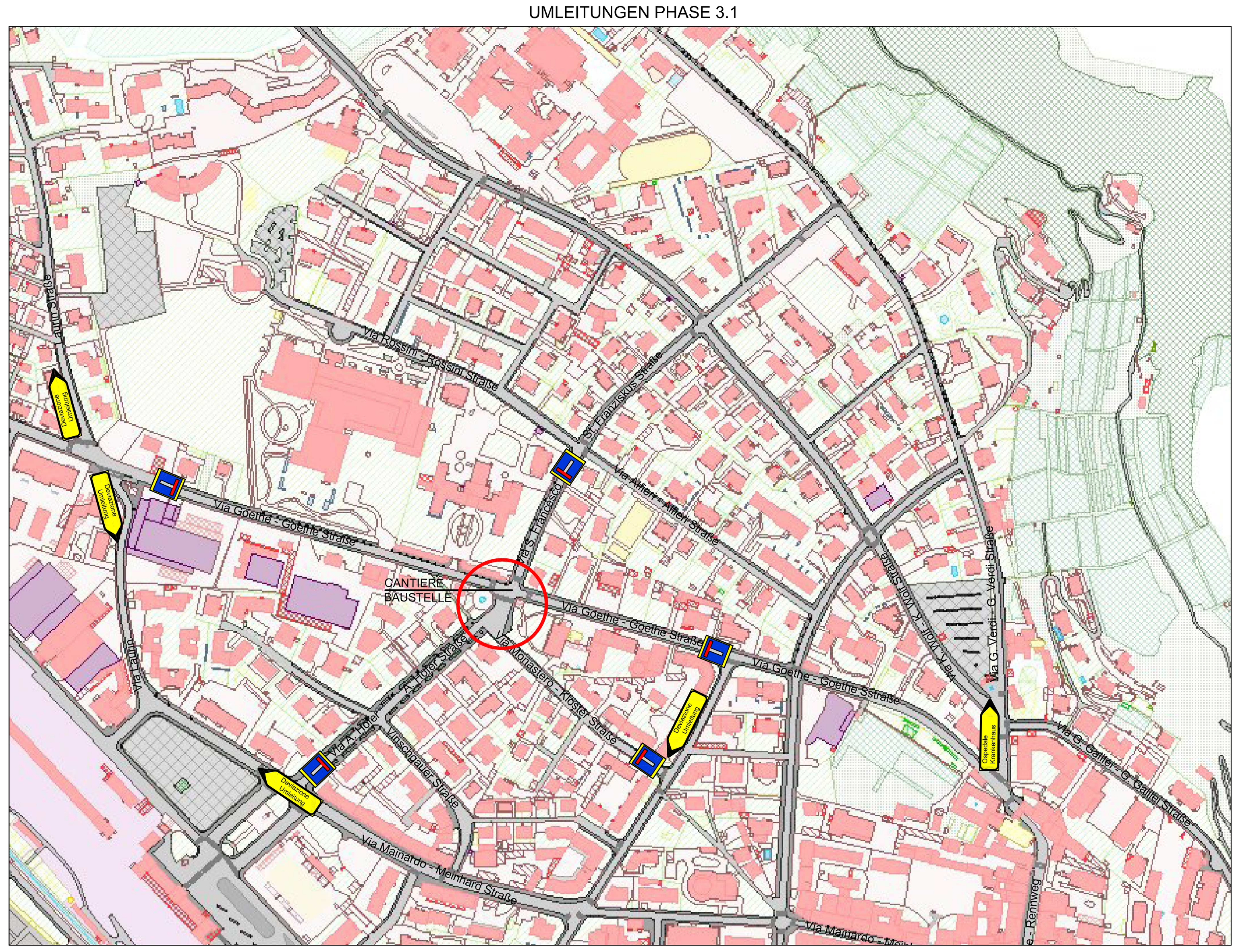

DEVIAZIONI FASE 3.2 (VIA HOFER)
UMLEITUNGEN PHASE 3.2 (HOFERSTRASSE)

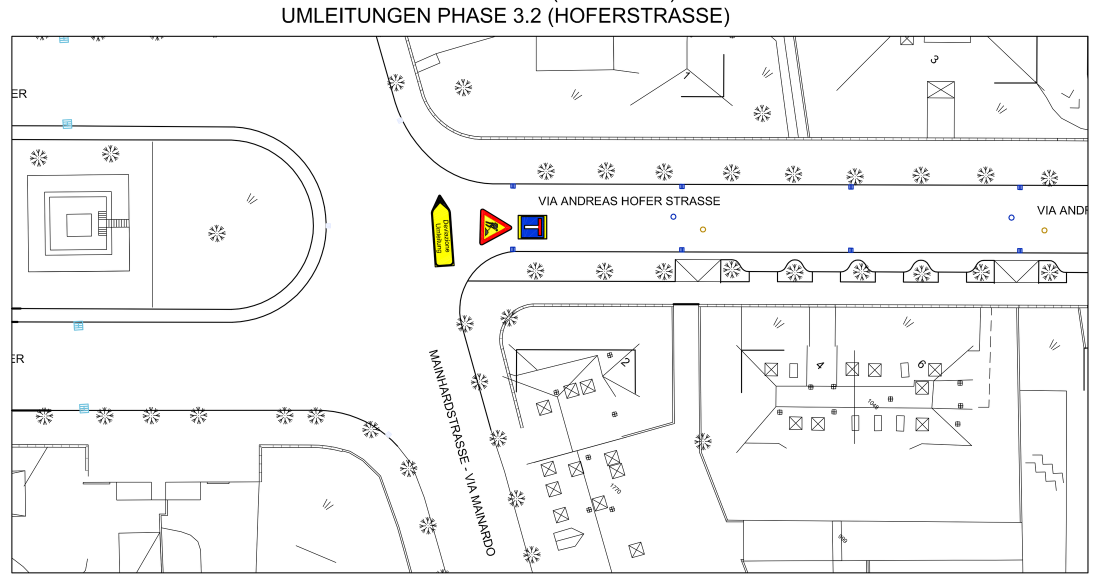

DEVIAZIONI FASE 3.2 (INCROCIO VIA MONASTERO CON VIA ALPINI)
UMLEITUNGEN PHASE 3.2 (KREUZUNG KOLSTERSTRASSE UND ALPINISTRASSE)

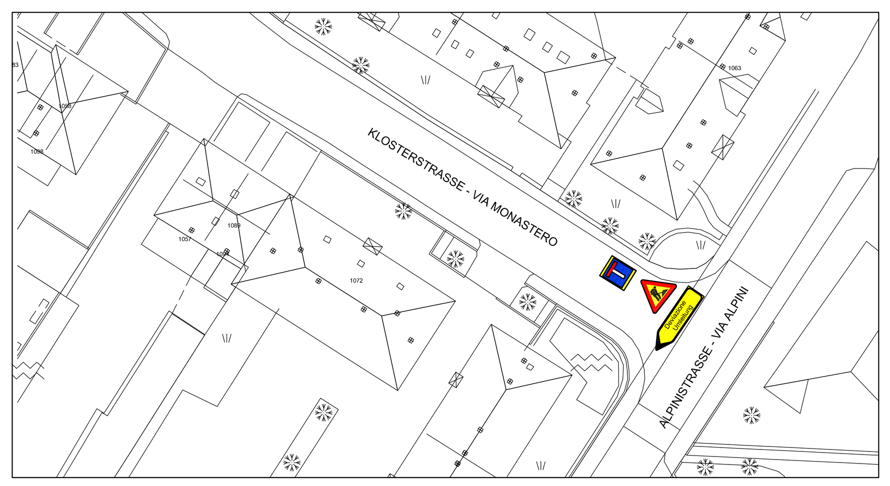

LEGENDA :
LEGENDE :

- AREA DI CANTIERE / BAUSTELLE
- AREA DI CANTIERE - ASFALTI / BAUSTELLE - ASPHALT
- PASSAGGIO PEDONALE / FUSSGÄNGERÜBERGANG
- 52.02.02.03.b* RECINZIONE MOBILE IN ACCIAIO h=2,00 m / 52.02.02.03.b* FERTIGTEILBAUZAUN MOBIL AUS STAHL h=2,00 m
- 52.02.02.99* RECINZIONE MOBILE IN ACCIAIO h=1,00 m / 52.02.02.99* FERTIGTEILBAUZAUN MOBIL AUS STAHL h=1,00 m
- 52.02.02.25.d CARTELLO TRIANGOLARE FONDO GIALLO; 60/60/60 cm / 52.02.02.25.d SCHILD DREIECKIG GELBER HINTERGRUND; 60/60/60 cm
- 52.02.02.30.b BARRIERA DI DELIMITAZIONE CANTIERI STRADALI / 52.02.02.30.b ABSPERRSCHRANKE FÜR STRASSENBAUSTELLE
- 52.02.02.02.b IMPIANTO SEMAFORICO DA CANTIERE / 52.02.02.02.b BAUSTELLENSIGNALANLAGE
- 52.02.02.26.a CARTELLO DI FORMA CIRCOLARE Ø60 cm / 52.02.02.26.a SCHILD KREISRUND Ø60 cm
- 52.02.02.27.a CARTELLO RETTANGOLARE FONDO GIALLO; 90x135 cm / 52.02.02.27.a RECHTECKIGES SCHILD GELBER HINTERGRUND; 90x135 cm
- 52.02.02.29.a TABELLA LAVORI CON FONDO GIALLO; 200x150 cm / 52.02.02.29.a BAUSTELLENSCHILD MIT GELBEM HINTERGRUND; 200x150 cm

- CONTROLLO GIORNALIERO DELLA STABILITÀ E INTEGRITÀ DELLE RECINZIONI
- UTILIZZO OBBLIGATORIO DEI DPI
- MOVIERE CON MEZZI IN MANOVRA
- GLI AUTOMEZZI DEVONO PROCEDERE A PASSO D'UOMO
- È VIETATO DEPOSITARE MATERIALE PARALLELAMENTE ALLO SCAVO
- È VIETATO SOSTARE SULLE BERME E DEPOSITARVI MATERIALE
- I PANNELLI DI SOSTEGNO DEGLI SCAVI DEVONO SBORDARE DI ALMENO 30 cm DALLO SCAVO STESSO ED ESSER CONFORMI ALLE UNI EN 13331-1:2004 E 13331-2:2004
- IL PERSONALE A TERRA NON DEVE OPERARE ALL'INTERNO DEL RAGGIO DI MANOVRA DELL'ESCAVATORE
- IL PERSONALE CHE ACCEDE AI POZZETTI IN SERVIZIO DELLA FOGNATURA DEVE ESSERE ISTRUITO, IMBRACATO ED ASSISTITO DA ALMENO UNA PERSONA IN SUPERFICIE - OBBLIGATORIO L'UTILIZZO DI UN RILEVATORE DI OSSIGENO

- TÄGLICHE ÜBERPRÜFUNG DER STANDFESTIGKEIT UND VOLLSTÄNDIGKEIT DER EINFRIEDUNGEN
- DIE BENUTZUNG DER PSA IST PFLICHT
- BEI BEWEGUNG DER FAHRZEUGE WARNPOSTEN
- DIE KRAFTFAHRZEUGE MÜSSEN IM SCHRITTTEMPO FAHREN
- ES IST VERBOTEN BAUMATERIAL ENTLANG DES AUSHUBES ZU LAGERN
- ES IST VERBOTEN ENTLANG DER BERNE ZU STATIONIEREN ODER BAUMATERIAL ABZULAGERN
- DIE STUTZPANEELE MÜSSEN MINDESTENS 30cm HÖHER ALS DER AUSHUB SEIN UND DEN UNI EN 13331-1:2004 UND UNI EN 13332-2:2004 NORMEN ENTSPRECHEN
- DIE BAUARBEITER DÜRFEN NICHT INNEHALB DES AKTIONSRADIUS DER AUSHUBMASCHINE STATIONIEREN
- DIE ARBEITER, DIE ZU DEN KANALISATIONSCHÄCHTEN ZUTRITT HABEN, MÜSSEN EIGENS GESCHULT WORDEN SEIN UND MÜSSEN MITTELS KLETTERGURTE VON MINDESTENS EINER PERSON AN DER OBERFLÄCHE ABGESICHERT WERDEN - BENUTZUNG EINES SAUERSTOFFMESSGERÄTES IST VERPFLICHTEND

ING. UGO MARRA
ING. UGO MARRA - ING. GIORGIO ROSSI - ING. MARCO LARCHER
ENGINEERING PROJECTS

Committente - Bauherr

Firma - Unterschrift

Azienda Servizi Municipalizzati di Merano S.p.A.
Stadtwerke Meran AG
I - 39012 Merano, viale Europa
I - 39012 Meran, Europaallee

Il Direttore - Der Direktor
(ing. Claudio Vitalini)

COMUNE DI MERANO - STADTGEMEINDE MERAN

Opera - Bauvorhaben

Costruzione di un nuovo collettore acque bianche, sostituzione del collettore acque nere, sostituzione dell'acquedotto e posa di una rete di teleriscaldamento in via Hofer - lotto 4
Bau eines neuen Regenwasserhauptsammlers, Austausch des Schmutzwassersammlers, Austausch der Trinkwasserleitung und Realisierung einer neuen Fernheizleitung in der Hoferstraße - Baulos 4

Progetto - Projekt

PIANO DI SICUREZZA E COORDINAMENTO
SICHERHEITS- UND KOORDINIERUNGSPLAN

Contenuto - Planinhalt

Fase 3: Incrocio via A. Hofer con via Goethe e via Monastero
Phase 3: Kreuzung Hoferstraße mit Goethe- und Klosterstraße

Tavola - Blatt: **SI 03a**

Scala - Maßstab: 1:500

Codice - Kode	File	Data - Datum	Dis. - Gez.	Ver. - Gepr.
2012-06	SI 03 - Fase 3 - Incrocio via Goethe.dwg	01/08/2012	FM	UM

	Data - Datum	Varianti - Änderungen	Dis. - Gez.	Ver. - Gepr.
A	01/02/2013	Aggiornamento per appalto	FM	ML
B				
C				
D				
E				

Il tecnico - Der Techniker

ORDINE DEGLI INGEGNERI DELLA PROV. DI BOLZANO
Dr. Ing. UGO MARRA
N° 766
INGENIEURKAMMER DER PROVINZ BOZEN