

Immobilien Karteikarte Scheda immobile

Bahnhof Schlanders Stazione di Silandro

Code 25006

Inhaltsverzeichnis

1	Kataster.....	3
2	BLP - Bauleiplan.....	3
3	Beschreibung	3
4	Zustand.....	3
5	Vertraglich	4
6	Plan.....	4
7	Fotos.....	5
8	Vorschlag.....	5

Indice

1	Catasto.....	3
2	PUC – Piano urbanistico.....	3
3	Descrizione	3
4	Stato	3
5	Contrattuale.....	4
6	Planimetria	4
7	Foto.....	5
8	Proposta.....	5

1 Kataster

Parzelle Particella	K.G. C.C.	E.Z. P.T.	Fläche m ² Superficie m ²
B.p. P.ed. 907	Schlanders Silandro	723 II	64,00

2 BLP - Bauleiplan

Eisenbahnbereich

3 Beschreibung

Struktur aus CLS mit sichtbarer äußerer/innerer Verstärkung; Vorderfassade aus nebeneinander liegenden U-förmigen Glasschienen; Dach aus Panel Holz mit verzinktem Blech und Innenboden aus Kunstharz; wärmegeämmte Verglasung von Türen und Fenstern aus lackiertem Aluminium; Außenverdeck auf vorgeformtem Metallrahmen mit Holzdach mit verzinktem Blechabdeckung; Garage/Lager für Fahrräder mit Struktur in CLS verstärktem Kellerzugang von der Fußgängerunterführung; Bodenbelag in Industrie CLS; Türen und Fenster in Metallprofilform; Tür REI-Norm für den Zugang; verglaste Fenster mit einfacher Verkleidung auf Metallrahmen umlackiert.

4 Zustand

- × Toiletten
- ✓ Büro
- ✓ Werkstatt
- ✓ Abstellraum/Magazin
- ✓ Elektrosystem
- ✓ Hydraulikanalge
- × Heizanlage
- ✓ Telefonanlage

1 Catasto

Parzelle Particella	K.G. C.C.	E.Z. P.T.	Fläche m ² Superficie m ²
B.p. P.ed. 907	Schlanders Silandro	723 II	64,00

2 PUC – Piano urbanistico

Zona ferroviaria

3 Descrizione

Struttura in CLS armato a vista esterno/interno; facciata fronte binario in vetro preformato a U accostato; copertura in legno pana rivestimento lamiera zincata; pavimentazione interna in cemento resinato; vetrate termoisolanti su serramenti in alluminio riverniciato; pensilina esterna su intelaiatura metallica preformata con copertura in legno con rivestimento in lamiera zincata; garage/magazzino per il deposito biciclette con struttura in CLS armato a piano interrato accesso da sottopasso pedonale; pavimentazione in CLS industriale; serramenti in profilato metallico tipo porta REI per accesso; finestre vetrate a pannello semplice retinato su serramento metallico riverniciato.

4 Stato

- × Servizi igenici
- ✓ Ufficio
- ✓ Officina
- ✓ Deposito/magazzino
- ✓ Impianto elettrico
- ✓ Impianto idraulico
- × Impianti di riscaldamento
- ✓ Impianto telefonico

- ✓ Brandschutz
- × Alarmsystem
- × Videoüberwachung

- ✓ Prevenzione incendi
- × Impianto allarme
- × Impianto videosorveglianza

5 Vertraglich

Eigentum der PAB in Konzession an die Gemeinde Schlanders.

Vertrag zwischen Gemeinde Schlanders und SüdtirolRad.

5 Contrattuale

Proprietà di PAB in concessione al Comune di Silandro.

Contratto tra Comune Silandro e AltoAdige Bici.

6 Plan

6 Planimetria

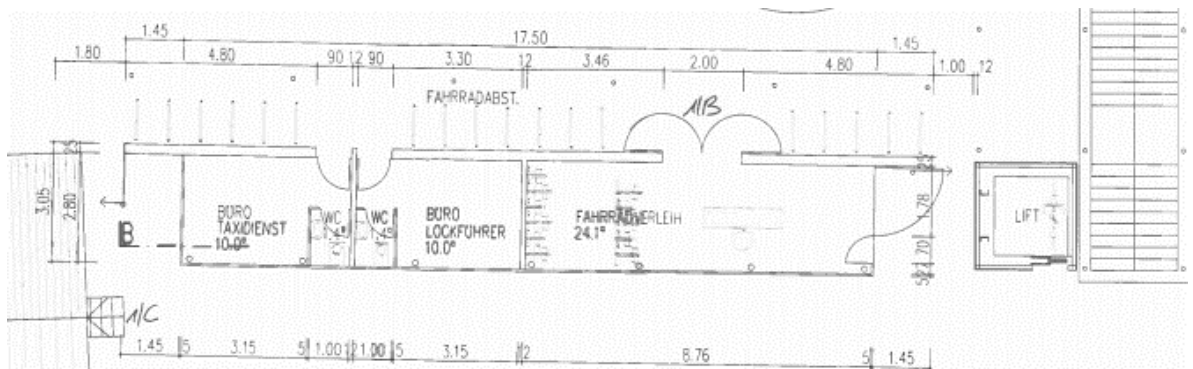

7 Fotos



7 Foto



8 Vorschlag

8 Proposta

