COMPLETO - VOLLSTÄNDIG

KELLERGESCHOSS

3047/07

ÜBEREINSTIMMUNG MIT
DER WIRKLICHKEIT

LANA, 22/06/2005

DER TECHNIKER
GEOM. CLAUDIO PALLA

Geom. PALLA CLAUDIO
Collegio dei Geometri Prov. Bolzano
Geometer Kollegium der Pr. Bozen
NR. 654

Legende = Legenda

Vordach = Tettoia
Aufzug = Ascensore
Parkplatz = Posto macchina
Bad = Bagno
Dusche = Doccia
Eingang = Accesso
Flur/ Gang = Corridoio
Wiese = Prato
Hof = Cortile
Kochnische = Angolo cottura
Küche = Cucina
Rampe = Rampa
Terrasse = Terrazza
Treppe = Scala
Treppenhaus = Vano scala
Wohnzimmer = Soggiorno
Zimmer = Stanza
Laubengang = Ballatoio
Loggia = Loggia
Park = Parco
Kinderspielplatz = Parco giochi
Keller = Cantina
Garage = Garage
Lichtschacht = Bocca di lupo
Putzraum = Pulizia
Gemeinschaftsraum = Locale comune
Radraum = Vano biciclette
Heizraum = Caldaia
Fahrbahn = Corsia
Abstellraum = Ripostiglio
Vorraum = Antivano
Zählerraum = Vano contatore
Balkon = Balcone
Dachausstieg = Scala tetto
Dach = Tetto
Sonnenkollektoren = Collettori solari
Kellergeschoss = Piano interrato
Erdgeschoss = Pianoterra
1. Obergeschoss = Primo piano
2. Obergeschoss = Secondo piano
Materielle Teilung = Divisione materiali
K.G. = C.C.
Mappenauszug = Estratto mappa

KELLERGESCHOSS

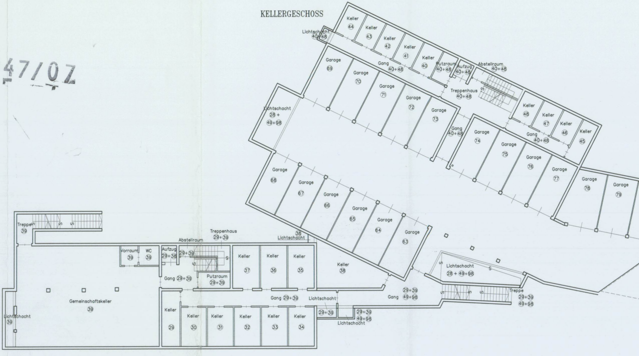
Treppe 39
Vorraum 39
WC 39
Aufzug 29+38
29+39
Abstellraum
Treppenhaus 29+39
38 Lichtschacht
Gang 29+39
Putzraum 29+39
Keller 37
Keller 36
Keller 35
Keller 38
Gemeinschaftskeller 39
Lichtschacht 39
Keller 29
Keller 30
Keller 31
Keller 32
Keller 33
Keller 34
Gang 29+39
Lichtschacht
29+39
29+39 49+98
Lichtschacht
Gang 29+39 49+98
Treppe 29+39 49+98
Lichtschacht 28 + 49+98
Lichtschacht 40+48
Keller 44
Keller 43
Keller 42
Keller 41
Keller 40
Putzraum 40+48
Aufzug 40+48
Abstellraum 40+48
Gang 40+48
Treppenhaus 40+48
Lichtschacht 28 + 49+98
Garage 69
Garage 70
Garage 71
Garage 72
Garage 73
Gang 40+48
Keller 48
Keller 47
Keller 46
Keller 45
Gang 40+48
Garage 74
Garage 75
Garage 76
Garage 77
Garage 78
Garage 79
Garage 68
Garage 67
Garage 66
Garage 65
Garage 64
Garage 63

Mappenauszug 1:1000

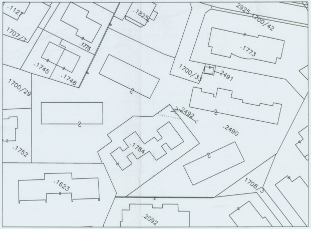
.1127
.1825
2925
1700/42
1707/7
.1775
.1773
.1745
.1746
1700/33
.2491
1700/29
.2492
.2490
.1784
.1752
.1623
1708/3
.2092

ESTRATTO DI MAPPA - MAPPENAUSZUG
SCALA - MAßSTAB 1: 1000

MATERIELLE TEILUNG
B.P. 2490 K.G. LANA
M. 1:200

ÜBEREINSTIMMUNG MIT
DER WIRKLICHKEIT

LANA, 22/06/2005

DER TECHNIKER
GEOM. CLAUDIO PALLA

Geom. PALLA CLAUDIO
Collegio dei Geometri Prov. Bolzano
Geometer Kollegium der Pr. Bozen
NR. 654

MATERIELLE TEILUNG
B.P. 2490 K.G. LANA
M. 1:200

KELLERGESCHOSS

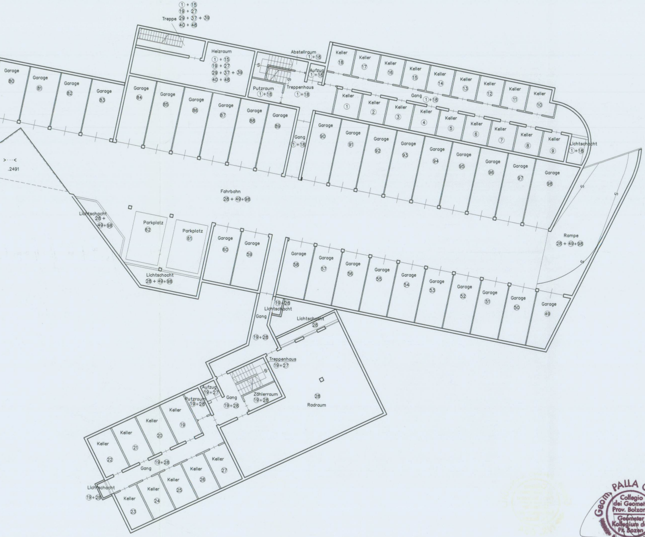
Treppe ①+⑮ ⑲+㉗ ㉙+㊲+㊴ ㊵+㊽
Heizraum ①+⑮ ⑲+㉗ ㉙+㊲+㊴ ㊵+㊽
Abstellraum ①+⑱
Aufzug ①+⑱
Putzraum ①+⑱
Treppenhaus ①+⑱
Gang ①+⑱
Keller ⑱
Keller ⑰
Keller ⑯
Keller ⑮
Keller ⑭
Keller ⑬
Keller ⑫
Keller ⑪
Keller ⑩
Keller ①
Keller ②
Keller ③
Keller ④
Keller ⑤
Keller ⑥
Keller ⑦
Keller ⑧
Keller ⑨
Lichtschacht ①+⑱
Garage 80
Garage 81
Garage 82
Garage 83
Garage 84
Garage 85
Garage 86
Garage 87
Garage 88
Garage 89
Gang ①+⑱
Garage 90
Garage 91
Garage 92
Garage 93
Garage 94
Garage 95
Garage 96
Garage 97
Garage 98
.2491
Fahrbahn ㉘+㊾+98
Lichtschacht ㉘+ ㊾+98
Parkplatz 62
Parkplatz 61
Garage 60
Garage 59
Garage 58
Garage 57
Garage 56
Garage 55
Garage 54
Garage 53
Garage 52
Garage 51
Garage 50
Garage 49
Rampe ㉘+㊾+98
Lichtschacht ㉘+㊾+98
⑲+㉘ Lichtschacht
Gang
⑲+㉘
Lichtschacht ㉘
Treppenhaus ⑲+㉗
Aufzug ⑲+㉗
Putzraum ⑲+㉘
Gang ⑲+㉘
Zählerraum ⑲+㉘
㉘ Radraum
Keller ⑲
Keller ⑳
Keller ㉑
Keller ㉒
Gang ⑲+㉘
Keller ㉗
Keller ㉖
Keller ㉕
Keller ㉔
Keller ㉓
Lichtschacht ⑲+㉘

MATERIELLE TEILUNG
B.P. 2490 K.G. LANA
M. 1:200

UBEREINSTIMMUNG MIT
DER WIRKLICHKEIT

LANA, 22/06/2005

DER TECHNIKER
GEOM. CLAUDIO PALLA

Geom. PALLA CLAUDIO
NR. 654

Blatt 3

ERDGESCHOSS

3047/01

UBEREINSTIMMUNG MIT
DER WIRKLICHKEIT

LANA, 22/06/2005

DER TECHNIKER
GEOM. CLAUDIO PALLA

NR. 654

MATERIELLE TEILUN
B.P. 2490 K.G. LANA
M. 1:200

Blatt 4

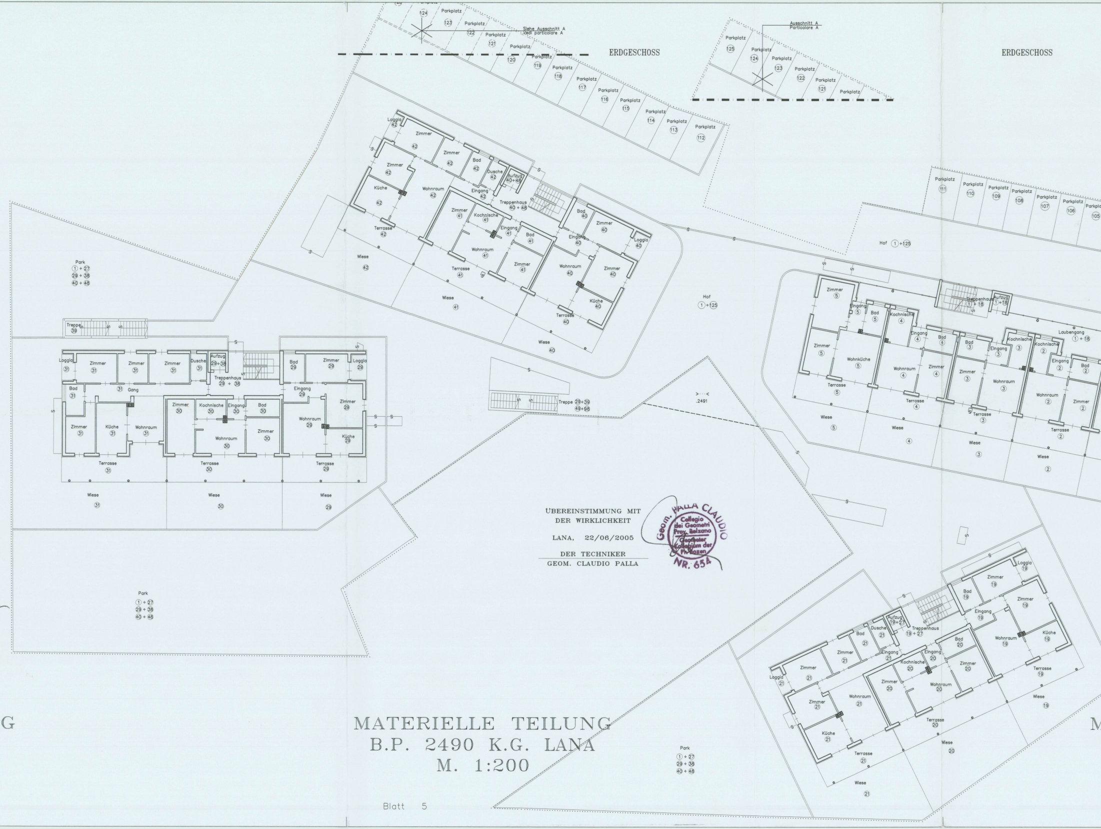
ERDGESCHOSS
ERDGESCHOSS
Siehe Ausschnitt A
Vedi particolare A
Ausschnitt A
Particolare A
Parkplatz 124
Parkplatz 123
Parkplatz 122
Parkplatz 121
Parkplatz 120
Parkplatz 119
Parkplatz 118
Parkplatz 117
Parkplatz 116
Parkplatz 115
Parkplatz 114
Parkplatz 113
Parkplatz 112
Parkplatz 125
Parkplatz 111
Parkplatz 110
Parkplatz 109
Parkplatz 108
Parkplatz 107
Parkplatz 106
Parkplatz 105
Loggia 42
Zimmer 42
Zimmer 42
Zimmer 42
Bad 42
Dusche 42
Aufzug 40+48
Küche 42
Wohnraum 42
Eingang 42
Treppenhaus 40 + 48
Terrasse 42
Wiese 42
Zimmer 41
Kochnische 41
Eingang 41
Bad 41
Wohnraum 41
Zimmer 41
Terrasse 41
Wiese 41
Bad 40
Zimmer 40
Loggia 40
Eingang 40
Wohnraum 40
Zimmer 40
Küche 40
Terrasse 40
Wiese 40
Hof ①+125
Hof ①+125
Park
①+27
29+38
40+48
Treppe 39
Loggia 31
Zimmer 31
Zimmer 31
Zimmer 31
Dusche 31
Aufzug 29+38
Treppenhaus 29 + 38
Bad 31
Gang 31
Zimmer 31
Küche 31
Wohnraum 31
Terrasse 31
Wiese 31
Zimmer 30
Kochnische 30
Eingang 30
Bad 30
Wohnraum 30
Zimmer 30
Terrasse 30
Wiese 30
Bad 29
Zimmer 29
Loggia 29
Eingang 29
Zimmer 29
Wohnraum 29
Küche 29
Terrasse 29
Wiese 29
Park
①+27
29+38
40+48
Treppe 29+39
49+98
.2491
Zimmer ⑤
Eingang ⑤
Bad ⑤
Kochnische ④
Treppenhaus ①+18
Aufzug ①+18
Zimmer ⑤
Wohnküche ⑤
Terrasse ⑤
Wiese ⑤
Eingang ④
Bad ④
Wohnraum ④
Zimmer ④
Terrasse ④
Wiese ④
Bad ③
Eingang ③
Kochnische ③
Zimmer ③
Wohnraum ③
Terrasse ③
Wiese ③
Kochnische ②
Laubengang ①+18
Eingang ②
Bad ②
Wohnraum ②
Zimmer ②
Terrasse ②
Wiese ②
Loggia 19
Zimmer 19
Bad 19
Zimmer 19
Eingang 19
Wohnraum 19
Küche 19
Terrasse 19
Wiese 19
Aufzug 19+27
Treppenhaus 19 + 27
Dusche 21
Bad 21
Zimmer 21
Eingang 21
Eingang 20
Bad 20
Kochnische 20
Zimmer 20
Zimmer 20
Wohnraum 20
Terrasse 20
Wiese 20
Loggia 21
Zimmer 21
Zimmer 21
Wohnraum 21
Küche 21
Terrasse 21
Wiese 21
Park
①+27
29+38
40+48
G
M

UBEREINSTIMMUNG MIT
DER WIRKLICHKEIT

LANA, 22/06/2005

DER TECHNIKER
GEOM. CLAUDIO PALLA

PALLA CLAUDIO
NR. 654

MATERIELLE TEILUNG
B.P. 2490 K.G. LANA
M. 1:200

Blatt 5

3047/07

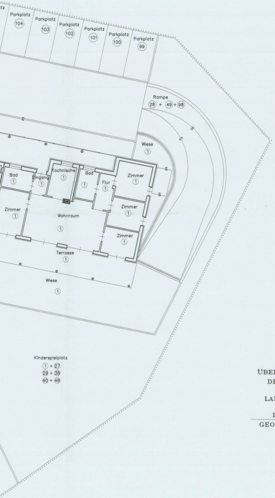
Parkplatz
(104)
Parkplatz
(103)
Parkplatz
(102)
Parkplatz
(101)
Parkplatz
(100)
Parkplatz
(99)
Rampe
㉘ ÷ ㊾ ÷ (98)
Wiese
①
S
Bad
①
Eingang
①
Kochnische
①
Bad
①
Flur
①
Zimmer
①
Zimmer
①
Zimmer
①
Wohnraum
①
Zimmer
①
Terrasse
①
Wiese
①
Kinderspielplatz
① ÷ ㉗
㉙ ÷ ㊳
㊵ ÷ ㊽

UBEREINSTIMMUNG MIT
DER WIRKLICHKEIT

LANA, 22/06/2005

DER TECHNIKER
GEOM. CLAUDIO PALLA

Geom. PALLA CLAUDIO
Collegio dei Geometri Prov. Bolzano
Geometer Kollegium der Pr. Bozen
NR. 654

MATERIELLE TEILUNG
B.P. 2490 K.G. LANA
M. 1:200

---

1. OBERGESCHOSS

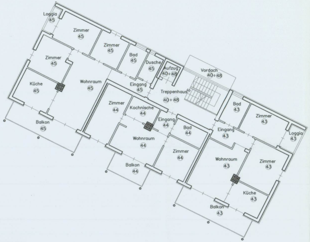
Loggia
㊺
Zimmer
㊺
Zimmer
㊺
Zimmer
㊺
Bad
㊺
Dusche
㊺
Aufzug
㊵÷㊽
Vordach
㊵÷㊽
Küche
㊺
Wohnraum
㊺
Eingang
㊺
Treppenhaus
㊵÷㊽
Zimmer
㊹
Kochnische
㊹
Eingang
㊹
Bad
㊹
Bad
㊸
Zimmer
㊸
Loggia
㊸
Eingang
㊸
Balkon
㊺
Wohnraum
㊹
Zimmer
㊹
Balkon
㊹
Wohnraum
㊸
Zimmer
㊸
Küche
㊸
Balkon
㊸

·3047/07

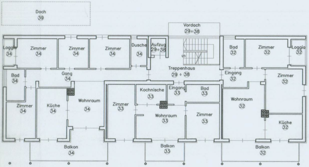
Dach
㊴
Vordach
㉙÷㊳
Loggia
㉞
Zimmer
㉞
Zimmer
㉞
Zimmer
㉞
Dusche
㉞
Aufzug
㉙÷㊳
Bad
㉜
Zimmer
㉜
Loggia
㉜
Treppenhaus
㉙ ÷ ㊳
Bad
㉞
Gang
㉞
Eingang
㉜
Zimmer
㉜
Kochnische
㉝
Eingang
㉝
Bad
㉝
Zimmer
㉞
Küche
㉞
Wohnraum
㉞
Zimmer
㉝
Wohnraum
㉝
Zimmer
㉝
Wohnraum
㉜
Küche
㉜
Balkon
㉞
Balkon
㉝
Balkon
㉜

UBEREINSTIMMUNG MIT
DER WIRKLICHKEIT

LANA, 22/06/2005

DER TECHNIKER
GEOM. CLAUDIO PALLA

Geom. PALLA CLAUDIO
Collegio dei Geometri Prov. Bolzano
Geometer Kollegium der Pr. Bozen
NR. 654

MATERIELLE TEILUNG
B.P. 2490 K.G. LANA
M. 1:200

1. OBERGESCHOSS

3047/07

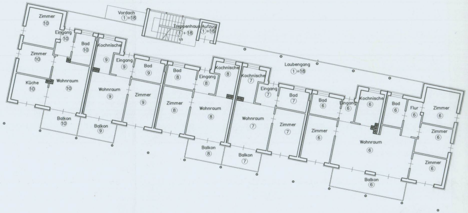
Vordach ①÷18
Treppenhaus ①÷18
Aufzug ①÷15
Laubengang ①÷18
Zimmer ⑩
Eingang ⑩
Bad ⑩
Zimmer ⑩
Küche ⑩
Wohnraum ⑩
Balkon ⑩
Kochnische ⑨
Eingang ⑨
Bad ⑨
Wohnraum ⑨
Zimmer ⑨
Balkon ⑨
Bad ⑧
Eingang ⑧
Kochnische ⑧
Zimmer ⑧
Wohnraum ⑧
Balkon ⑧
Kochnische ⑦
Eingang ⑦
Bad ⑦
Wohnraum ⑦
Zimmer ⑦
Balkon ⑦
Bad ⑥
Eingang ⑥
Kochnische ⑥
Bad ⑥
Flur ⑥
Zimmer ⑥
Zimmer ⑥
Zimmer ⑥
Zimmer ⑥
Wohnraum ⑥
Balkon ⑥

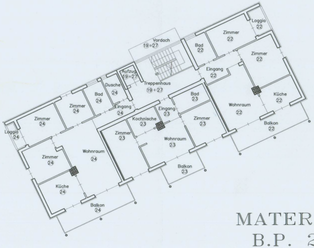
Vordach ⑲÷27
Treppenhaus ⑲÷27
Aufzug ⑲÷27
Bad ㉒
Zimmer ㉒
Loggia ㉒
Zimmer ㉒
Eingang ㉒
Wohnraum ㉒
Küche ㉒
Balkon ㉒
Dusche ㉔
Bad ㉔
Zimmer ㉔
Eingang ㉔
Zimmer ㉔
Loggia ㉔
Zimmer ㉔
Wohnraum ㉔
Küche ㉔
Balkon ㉔
Bad ㉓
Eingang ㉓
Kochnische ㉓
Zimmer ㉓
Zimmer ㉓
Wohnraum ㉓
Balkon ㉓

Geom. PALLA CLAUDIO
Collegio dei Geometri Prov. Bolzano
Geometer Kollegium der Pr. Bozen
NR. 654

UBEREINSTIMMUNG MIT
DER WIRKLICHKEIT

LANA, 22/06/2005

DER TECHNIKER
GEOM. CLAUDIO PALLA

MATERIELLE TEILUNG
B.P. 2490 K.G. LANA
M. 1:200

Blatt 8

2.OBERGESCHOSS

3047/0

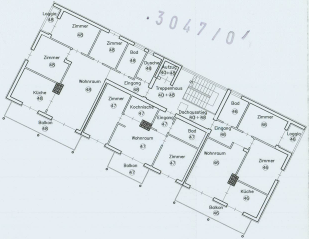
Loggia ㊽
Zimmer ㊽
Zimmer ㊽
Bad ㊽
Dusche ㊽
Aufzug ㊵÷48
Zimmer ㊽
Wohnraum ㊽
Eingang ㊽
Treppenhaus ㊵÷48
Küche ㊽
Balkon ㊽
Zimmer ㊼
Kochnische ㊼
Eingang ㊼
Dachausstieg ㊵÷48
Bad ㊻
Zimmer ㊻
Loggia ㊻
Eingang ㊻
Bad ㊼
Wohnraum ㊼
Zimmer ㊼
Balkon ㊼
Wohnraum ㊻
Zimmer ㊻
Küche ㊻
Balkon ㊻

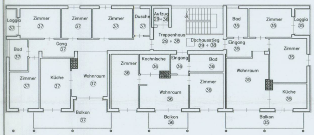
Loggia ㊲
Zimmer ㊲
Zimmer ㊲
Zimmer ㊲
Dusche ㊲
Aufzug ㉙÷38
Bad ㉟
Zimmer ㉟
Loggia ㉟
Bad ㊲
Gang ㊲
Treppenhaus ㉙÷38
Dachausstieg ㉙÷38
Eingang ㉟
Zimmer ㉟
Zimmer ㊱
Kochnische ㊱
Eingang ㊱
Bad ㊱
Zimmer ㊲
Küche ㊲
Wohnraum ㊲
Wohnraum ㊱
Zimmer ㊱
Wohnraum ㉟
Küche ㉟
Balkon ㊲
Balkon ㊱
Balkon ㉟

Geom. PALLA CLAUDIO
Collegio dei Geometri Prov. Bolzano
Geometer Kollegium der Pr. Bozen
NR. 654

UBEREINSTIMMUNG MIT
DER WIRKLICHKEIT

LANA, 22/06/2005

DER TECHNIKER
GEOM. CLAUDIO PALLA

MATERIELLE TEILUNG
B.P. 2490 K.G. LANA
M. 1:200

Blatt 9

2.OBERGESCHOSS

3047/07

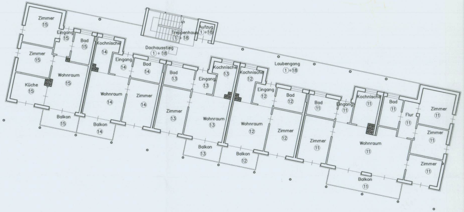
Zimmer ⑮
Eingang ⑮
Bad ⑮
Kochnische ⑭
Treppenhaus ①÷⑱
Aufzug ①÷⑱
Dachausstieg ①÷⑱
Zimmer ⑮
Eingang ⑭
Bad ⑭
Bad ⑬
Kochnische ⑬
Kochnische ⑫
Laubengang ①÷⑱
Küche ⑮
Wohnraum ⑮
Wohnraum ⑭
Zimmer ⑭
Eingang ⑬
Eingang ⑫
Bad ⑫
Bad ⑪
Eingang ⑪
Kochnische ⑪
Bad ⑪
Zimmer ⑪
Flur ⑪
Zimmer ⑬
Wohnraum ⑬
Wohnraum ⑫
Zimmer ⑫
Zimmer ⑪
Wohnraum ⑪
Zimmer ⑪
Zimmer ⑪
Balkon ⑮
Balkon ⑭
Balkon ⑬
Balkon ⑫
Balkon ⑪

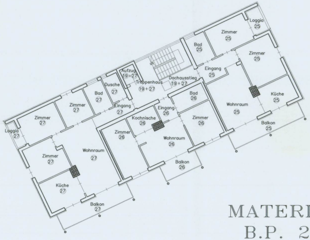
Loggia ㉕
Zimmer ㉕
Bad ㉕
Zimmer ㉕
Eingang ㉕
Aufzug ⑲÷㉗
Treppenhaus ⑲÷㉗
Dachausstieg ⑲÷㉗
Dusche ㉗
Bad ㉗
Zimmer ㉗
Eingang ㉗
Bad ㉖
Eingang ㉖
Küche ㉕
Wohnraum ㉕
Zimmer ㉗
Kochnische ㉖
Zimmer ㉖
Balkon ㉕
Loggia ㉗
Zimmer ㉖
Wohnraum ㉖
Wohnraum ㉗
Zimmer ㉗
Balkon ㉖
Küche ㉗
Balkon ㉗

Geom. PALLA CLAUDIO
NR. 654

UBEREINSTIMMUNG MIT
DER WIRKLICHKEIT

LANA, 22/06/2005

DER TECHNIKER
GEOM. CLAUDIO PALLA

MATERIELLE TEILUNG
B.P. 2490 K.G. LANA
M. 1:200

DACH

3047/07

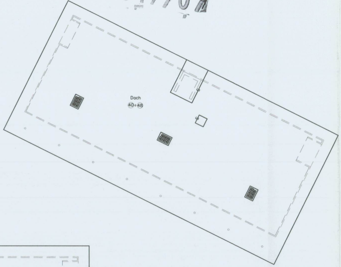

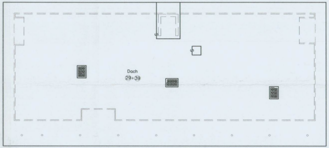

UBEREINSTIMMUNG MIT
DER WIRKLICHKEIT

LANA, 22/06/2005

DER TECHNIKER
GEOM. CLAUDIO PALLA

Geom. PALLA CLAUDIO
NR. 654

MATERIELLE TEILUNG
B.P. 2490 K.G. LANA
M. 1:200

DACH

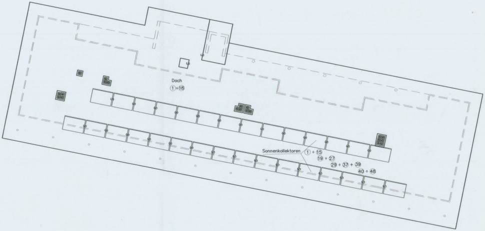
Dach
①÷⑱
Sonnenkollektoren
① ÷ ⑮
⑲ ÷ ㉗
㉙ ÷ ㊲ + ㊴
㊵ ÷ ㊽

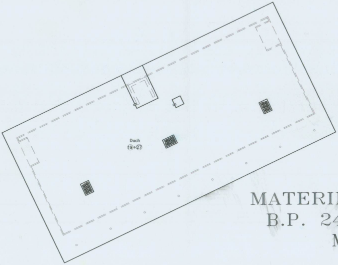

Geom. PALLA CLAUDIO
NR. 654

ÜBEREINSTIMMUNG MIT
DER WIRKLICHKEIT

LANA, 22/06/2005

DER TECHNIKER
GEOM. CLAUDIO PALLA

MATERIELLE TEILUNG
B.P. 2490 K.G. LANA
M. 1:200