



Kode der Sendung:
245798

Kennzeichnung des Aktenbündels
p.f. 2137/64 c.c. Maia-Beikircher

Art des Aktenbündels
PREGEO

MwStNr. des Senders
ZNDPRZ52L18L736U

Kennzeichnung des Benutzers OPENKAT

Codice di invio:
245798

Identificativo pratica
p.f. 2137/64 c.c. Maia-Beikircher

Tipologia pratica
PREGEO

CF mittente
ZNDPRZ52L18L736U

Mittente OPENKAT

Operation erfolgreich abgeschlossen

Dokument empfangen am
(tt.mm.yyyy std:min:sek.sekundenbruchteile):
08.09.2015 11:31:42.456566

Übermittlungsbestätigung erstellt am:
08.09.2015 11:31:47

Übermittlungsbestätigung

Elaborazione terminata correttamente

Data di ricezione
(gg/mm/aaaa ore:min:sec.frazioni di secondo):
08.09.2015 11:31:42.456566

Data di produzione della ricevuta di trasmissione:
08.09.2015 11:31:47

Ricevuta di Trasmissione



KATASTERAMT MERAN

KATASTRALGEMEINDE MAIS
TEILUNGSPLAN

Einreichdatum

von ZINDACO PATRIZIO
Berufsbild GEOMETER
Provinz BZ
Einschreibungsnummer 704

Es wird bestätigt, dass dieser Teilungsplan den Vorschriften
des RG 13.11.1985; Nr. 6 und der diesbezüglichen
Durchführungsverordnungen entspricht.

Stempelgebühren in Abrechnungsverfahren bezahlt, im Sinne des Art. 15
der DPR 642/72 - Ermächtigung der Landesdirektion von Bozen -
Agentur der Einnahmen Prot. Nr. 2008/8383 von 24.10.2008

MERAN/ MERANO, am/il 22.09/2015

UFFICIO CATASTO MERANO

COMUNE CATASTALE MAIA
TIPO DI FRAZIONAMENTO

NR. **744/2015**

Data di presentazione

da ZINDACO PATRIZIO
Qualifica GEOMETRA
Provincia BZ
Numero di iscrizione 704

Si attesta la conformità del presente tipo alle norme di cui
alla L.R. 13.11.1985, Nr. 6 e relativi regolamenti di
esecuzione.

Imposta di bollo assolta in modo virtuale ai sensi dell'Art. 15 del
D.P.R. 642/72 Autorizzazione della Direzione Provinciale di
Bolzano dell'Agenzia delle Entrate prot. 2008/8383 del 24.10.2008

Der Direktor/ Il Direttore
MARISA WIESER



Ufficio del Catasto di Merano
Prospecto della Divisione

Data 22/09/2015
Ora 10:46:23

Situazione degli atti informatizzati al 22/09/2015

Dati generali

Protocollo: 744/2015	Data di presentazione: 08/09/2015
Ufficio Catasto competente Merano	Data di approvazione: 22/09/2015
Comune Catastale : 694 (Maia)	Data di scadenza: 23/09/2017

Stato del prospecto: Prenotato

DETTAGLIO PROSPETTO DELLA DIVISIONE

Blocco	Stato vecchio						Stato nuovo				Riferimento particella proposta	
	Particella	Coltura	Classe	Superf. m²	Tipo Precedente prenotato		Particella	Coltura	Classe	Superf. m²		
					Anno	Protocollo				Dominicale		Agrario
1	F2137/33	Esente imposta		978			F2137/33	Esente imposta		920		
1	F2137/53	Improduttivo		236			F2137/53	Improduttivo		213		
1	F2137/46	Improduttivo		312			F2137/46	Improduttivo		71		
1							F2137/64	Improduttivo		322		



**Ufficio del Catasto di Merano
Prospetto della Divisione**

Data 22/09/2015
Ora 10:46:23

Situazione degli atti informatizzati al 22/09/2015

MOVIMENTI

Blocco	Particella Stato Vecchio	Tipo Operazioni	Particella Stato nuovo	Riferimento particella proposta	m ²
1	F2137/33	cede a	F2137/64		58
1	F2137/53	cede a	F2137/64		23
1	F2137/46	cede a	F2137/64		241

PROSPETTO DELLA DIVISIONE

Stato precedente						Stato nuovo						
Blocco	Particella	Coltura	Classe	Sup. (m ²)	Tipi precedenti		Particella	Coltura	Classe	Sup. (m ²)	Reddito (Euro)	
					Anno	Prot.					Dominicale	Agrario
1	F2137/33	ESENTE IMPOSTA		978			F2137/33	ESENTE IMPOSTA		920		
1	F2137/53	IMPRODUTTIVO		236			F2137/53	IMPRODUTTIVO		213		
1	F2137/46	IMPRODUTTIVO		312			F2137/46	IMPRODUTTIVO		71		
1							F2137/64	IMPRODUTTIVO		322		

MOVIMENTO DELLE SUPERFICI

Blocco	Particella	Tipo operazione	Particella	m ²
1	F2137/33	1 - Cede a	F2137/64	58
1	F2137/53	1 - Cede a	F2137/64	23
1	F2137/46	1 - Cede a	F2137/64	241

LIBRETTO DELLE MISURE

0|07092015|8|0694|0010|F2137/33, F2137/53, F2137/46|ZINDACO PATRIZIO|GEOMETRA|BOLZANO|704|ZNDPRZ52L18L736U|patrizio.
zindaco@geopec.it|
9|272|10|20|666320|9.0-RTAA|FR|rifacimento piano 663/2015|
6|Stazione totale TC 1000 e TCR 1103 LEICA |
3|6|PF88|0010|0683|200|2700|2800|1600|PF87|0010|0683|
3|9|200|4800|4900|5200|5100|3700|3600|2700|200|
1|200||Chiodo miniato|
2|PF88|0010|0683|77.2538|10.002|Centrino di superficie|
2|2700|266.7950|53.802||
2|4800|82.4660|68.625|Chiodo miniato|
2|201|35.4601|15.562|spigolo fabbricato|
2|202|54.6201|29.266|spigolo fabbricato|
1|2700||Chiodo miniato|
2|2800|274.2443|179.865|Chiodo miniato|
2|3600|176.4311|86.717|Chiodo miniato|
2|200|66.7950|53.802|Chiodo miniato|
1|2800||Chiodo miniato|
2|1600|273.6194|164.266|Chiodo miniato|
2|2900|172.3591|226.458|Chiodo miniato|
2|2700|74.2443|179.865|Chiodo miniato|
1|1600||Chiodo miniato|
2|2800|73.6194|164.266|Chiodo miniato|
2|PF87|0010|0683|379.3303|16.194|Centrino di superficie|
1|4800||Chiodo miniato|
2|200|282.4660|68.625|Chiodo miniato|
2|4900|167.2642|141.808|Chiodo miniato|
2|4801|158.2629|37.740|filo muro|
2|4802|154.7426|29.613|filo muro|
2|4803|143.8990|29.374|filo muro|
2|4804|145.5683|19.864|filo muro|
2|4805|122.1842|11.553|filo muro|
2|4806|94.4510|12.533|filo muro|
2|4807|33.7186|13.887|filo muro|
1|4900||Chiodo miniato|
2|4800|367.2642|141.808|Chiodo miniato|
2|5200|176.8589|22.094|Picchetto di legno|
1|5200||Picchetto di legno|
2|4900|376.8589|22.094|Chiodo miniato|
2|5100|257.4455|65.875|Chiodo miniato|
2|5201|187.6831|40.894|punto di frazionamento 178/87|
2|5202|225.4110|3.105|punto di frazionamento 178/87|
2|5203|383.5315|34.942|punto di frazionamento 131/2007|
2|5204|384.5595|49.607|punto di frazionamento 131/2007 filo mur|
2|5205|1.9333|26.334|punto di frazionamento 131/2007|
2|5206|388.4407|28.610|punto di frazionamento 131/2007 spigolo |
2|5207|387.3975|28.470|punto di frazionamento 131/2007 spigolo |
2|5208|135.8156|20.364|punto di frazionamento 131/2007|
2|5209|153.3728|20.887|punto di frazionamento 131/2007|
2|5210|156.9894|41.472|punto di frazionamento 131/2007|
2|5211|163.3628|41.899|punto di frazionamento 131/2007|
2|5216|379.9912|46.713|filo muro canale|
2|5217|377.7612|57.851|filo muro canale|
2|5218|381.0421|61.257|filo muro canale|
2|5219|375.2187|71.794|filo muro canale|
2|5220|372.6910|98.135|filo muro canale|
2|5221|375.4705|102.179|filo muro canale|
2|5222|372.1479|109.819|filo muro canale|
2|5223|360.7765|32.574|spigolo fabbricato|
2|5224|336.5994|36.635|spigolo fabbricato|
2|5225|164.9228|30.069|filo muro|
2|5226|167.7921|41.395|spigolo muro|
2|5227|169.9023|41.153|spigolo muro|
2|5228|172.0677|62.615|Picchetto di legno|
2|5229|168.8428|42.097|Picchetto di legno|
2|5230|165.2758|44.448|bordo canale|
2|5231|167.2049|51.338|bordo canale|
2|5232|169.6760|66.273|bordo canale|
2|5233|170.7623|80.423|bordo canale|
2|5234|171.8838|99.723|bordo canale|
2|5235|185.4359|64.469|Picchetto di legno|
1|5100||Chiodo miniato|
2|5200|57.4455|65.875|Picchetto di legno|
2|3700|361.0552|75.485|Chiodo miniato|
2|5101|351.2043|44.923|spigolo fabbricato|
2|5102|279.6824|24.215|filo fabbricato|
2|5103|257.1838|25.092|spigolo fabbricato|
2|5104|207.5695|13.706|spigolo fabbricato|
2|5105|194.6767|21.294|spigolo fabbricato|
2|5113|396.0862|68.109|spigolo fabbricato|
2|5114|399.5088|61.365|spigolo fabbricato|
2|5115|2.7719|56.185|spigolo fabbricato|
2|5117|17.5794|67.750|spigolo fabbricato|
2|5118|13.8812|72.050|spigolo fabbricato|
2|5119|185.8884|36.836|spigolo fabbricato|
1|3700||picchetto di ferro|
2|5100|161.0552|75.485|Chiodo miniato|
2|3600|296.8517|63.944|Chiodo miniato|
2|3701|286.5049|19.753|spigolo fabbricato|
2|3702|180.1940|2.081|spigolo fabbricato|
2|3703|21.6716|12.774|spigolo fabbricato|
2|3704|34.8996|17.189|spigolo fabbricato|
2|3705|114.7047|20.325|spigolo fabbricato|

2|3706|318.3140|45.900|spigolo fabbricato|
 2|3707|327.4035|52.593|spigolo fabbricato|
 2|3708|334.9980|57.747|spigolo fabbricato|
 2|3709|353.1054|89.939|spigolo fabbricato|
 1|3600|Chiodo miniato|
 2|3700|96.8517|63.944|picchetto di ferro|
 2|2700|376.4311|86.717|Chiodo miniato|
 1|2900|Chiodo miniato|
 2|2800|372.3591|226.458|Chiodo miniato|
 2|PF89/0010/0683|210.2789|94.570|Centrino di superficie|
 6|NUOVE DIVIDENTI|
 7|3|5229|5228|5235|RC|
 7|1|5201|PV|
 7|1|5211|PD|
 6|linee di aggancio|
 7|5|5203|5207|5206|5209|5211|NC|
 7|4|5204|5205|5208|5210|NC|
 7|4|5204|5203|5202|5201|NC|
 7|9|3703|3704|3705|5113|5114|5115|5117|5224|5223|NC|
 7|3|5104|5105|5119|NC|
 7|2|5103|5102|NC|
 7|2|3702|5101|NC|
 7|2|3706|3707|NC|
 7|3|5114|5118|5117|NC|
 7|2|3708|3709|NC|
 7|2|201|202|NC|
 7|3|5227|5226|5225|NT|
 7|6|5234|5233|5232|5231|5230|5209|NT|
 7|10|5206|5216|5217|5219|5220|5222|4801|4802|4804|4805|NT|
 7|6|4807|4806|4803|5221|5218|5204|NT|
 6|Dati relativi al Prospetto della Divisione |
 6|TNBZ_F|7| |
 6|1|1|F2137/33|16|978| |F2137/33|16| |920| | |
 6|1|1|F2137/53|15|236| |F2137/53|15| |213| | |
 6|1|1|F2137/46|15|312| |F2137/46|15| |71| | |
 6|1|1| | |F2137/64|15| |322| | | |
 6|2|1|F2137/33|1|F2137/64|58| | | |
 6|2|1|F2137/53|1|F2137/64|23| | | |
 6|2|1|F2137/46|1|F2137/64|241| | | |



ESTRATTO DI MAPPA - MAPPENAUZUG
SCALA - MASSTAB 1: 2880
BL.NR. 15

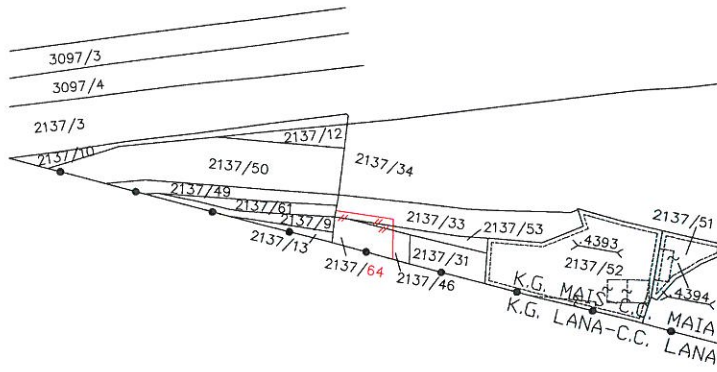

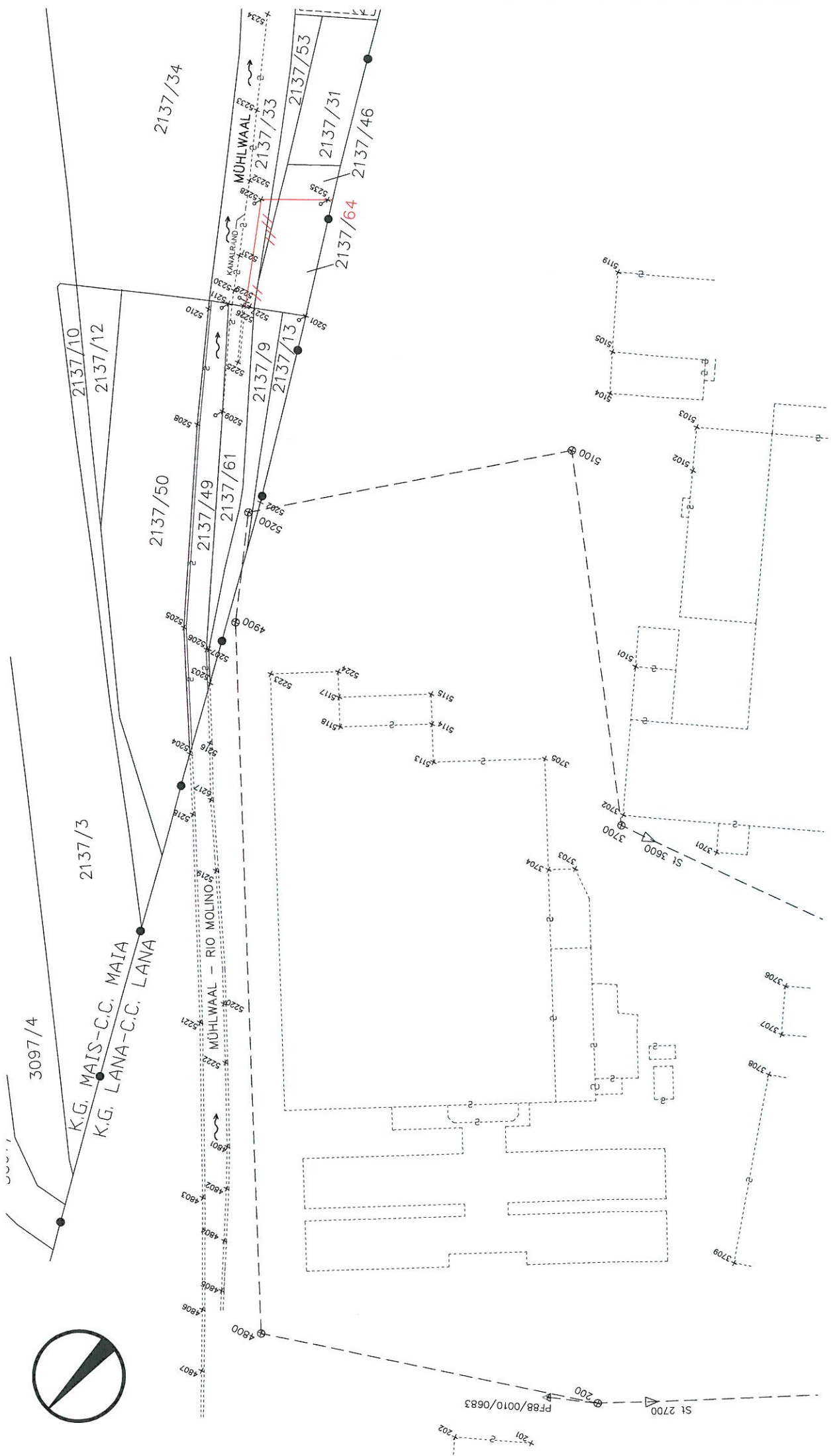

VERMESSUNG M 1:1000 RILIEVO S 1:1000

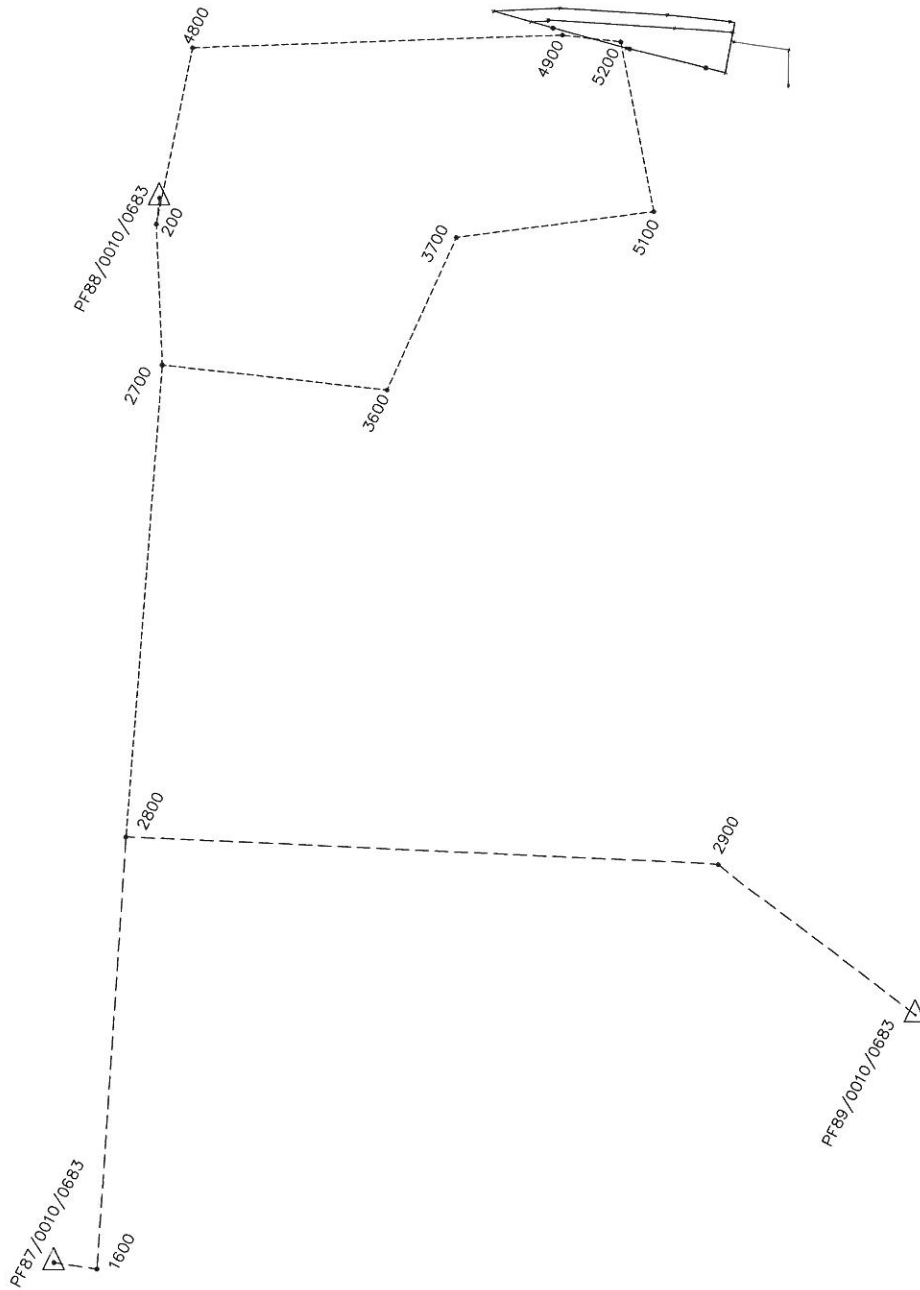

POLIGONALE CON PUNTI DI AGGANCO S 1:2880
POLYGONZUG MI ANSCHLUSSPUNKTE M 1:2880