

PROSPETTO SUD-OVEST 1:50 / SID-WESTLICHE SEITENANSICHT F-F 1:50

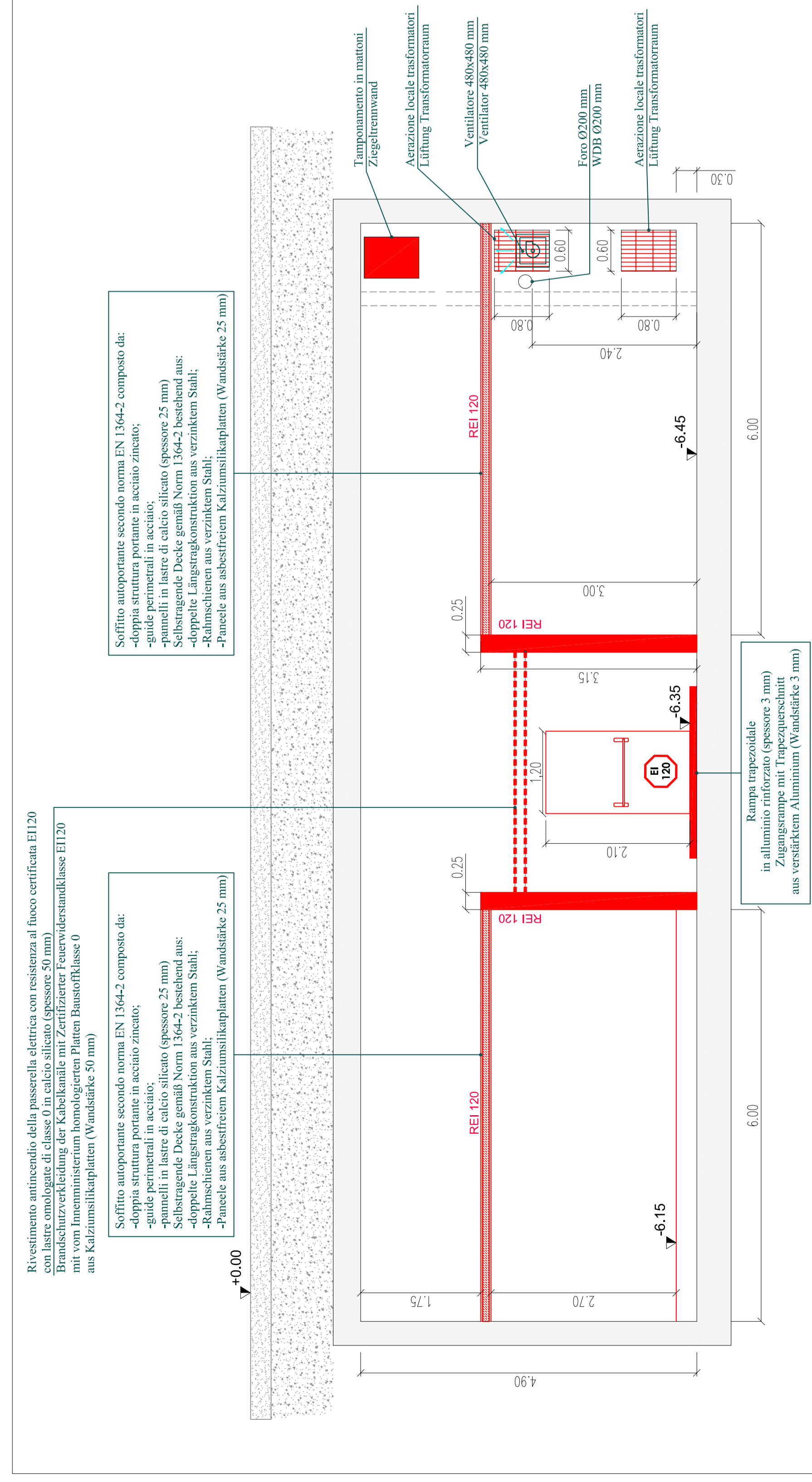

SEZIONE E-E 1:50 / SCHNITT E-E 1:50

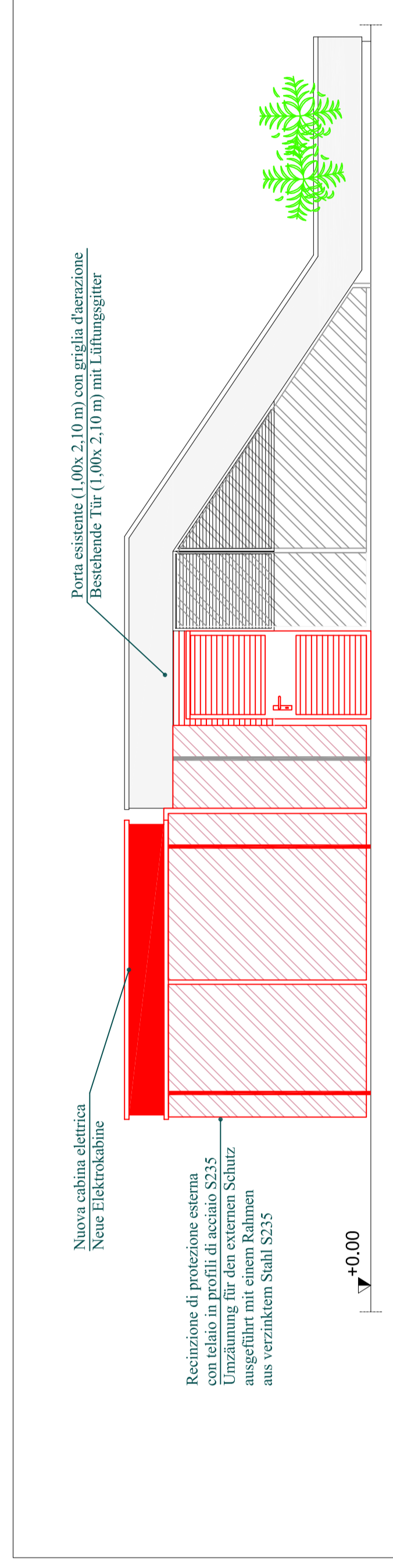

PROSPETTO NORD-EST 1:50 / NORD-ÖSTLICHE SEITENANSICHT F-F 1:50

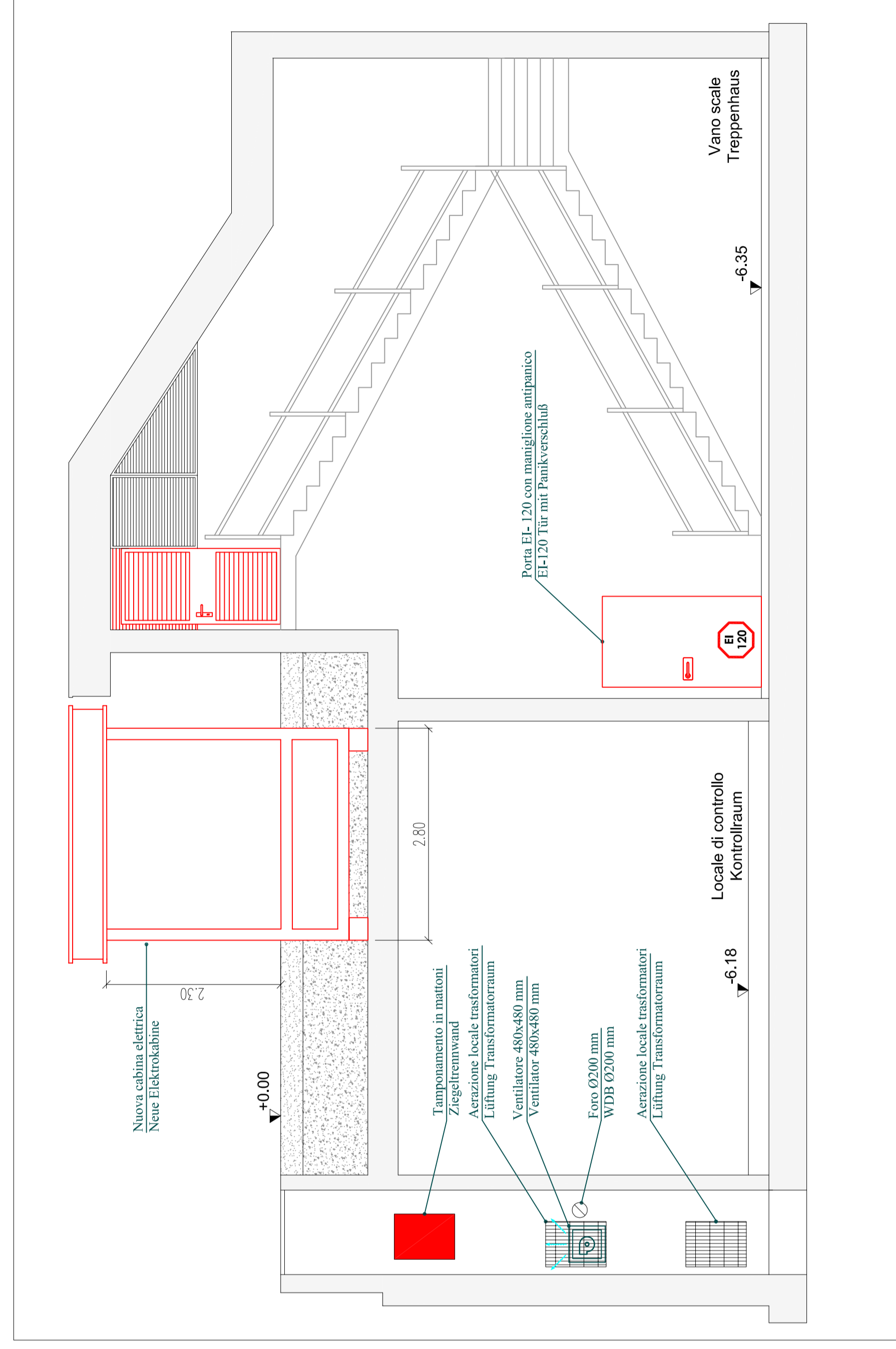

SEZIONE F-F 1:50 / SCHNITT F-F 1:50

LEGENDA / LEGENDE

Parete REI 120	REI 120-Trennwand
Controsoffitto EI 120	EI 120-Abgehängte Decke
Pavimentazione epoxica	Epoxidharz-Bodenbelag
Spesca perimetrale elastica	Elastische Umfassungsbekleidung
Porta EI 120	EI 120-Tür
Porta con maniglione antiscivolo	Tür mit Punktschloß

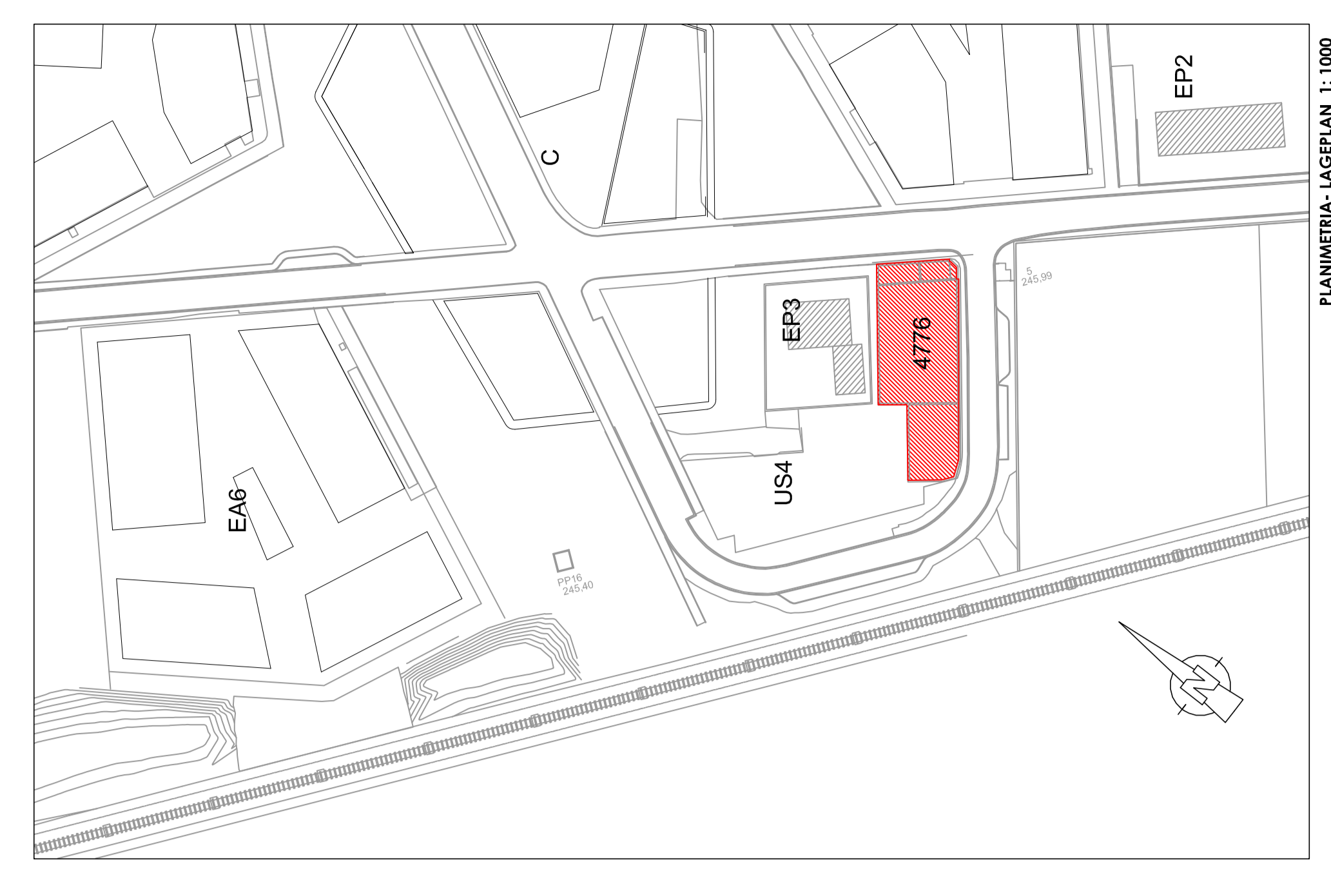

PIANTA PIANO TERRA 1:100
GRUNDRISS ERDGESCHOSS 1:100

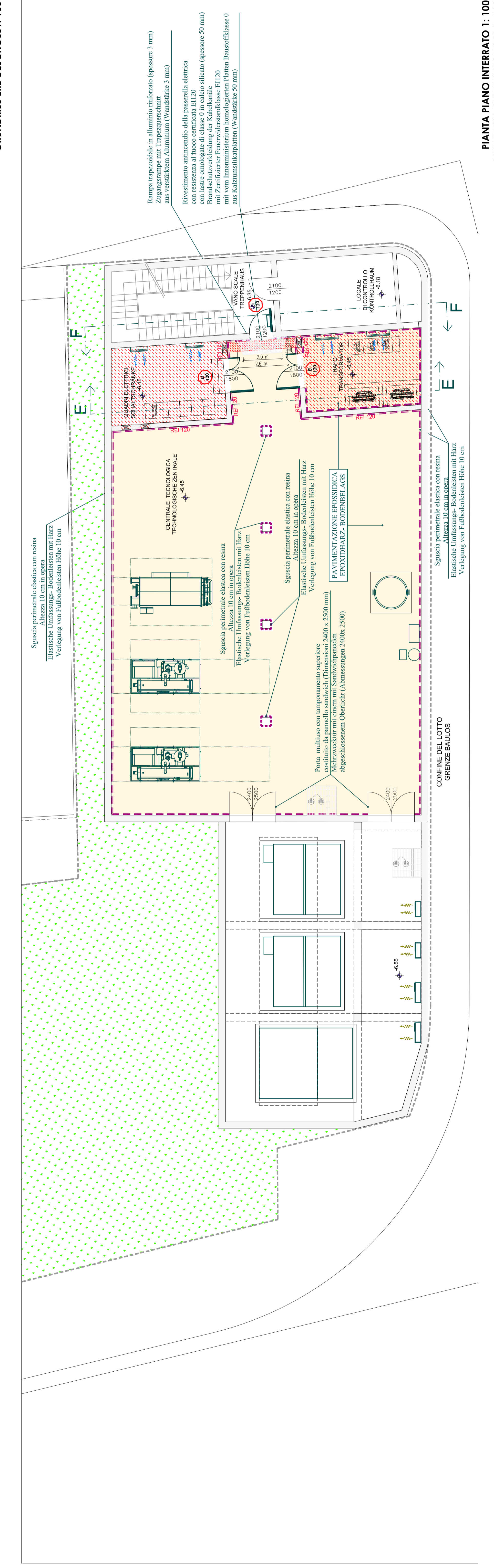

PIANTA PIANO INTERRATO 1:100
GRUNDRISS UNTERGESCHOSS 1:100

INGENIEURBURO
Beratung, Planung, Baubegleitung, Gewerbesteuerberatung
dot. Ing. MICHELE CARLINI
Arch. Paola Barozzi/Carlini, Schirmer

TECNICHE COOPERATIVE
ARCHITETTURA, INGEGNERIA, PROGETTAZIONE
UFFICIO TECNICO LAVORI PUBBLICI
COMUNE DI BOZZANO

Progetto Progettato:
KÜHLUNG ZENTRALE CENTRALE RICOPIERA
Kühlerhaus - Calanava
39100 Bozen - Bolzano (S)

Progetto Progettato:
Kühlerhaus Calanava
Kühlerhaus Calanava
39100 Bozen - Bolzano (S)

Progetto Progettato:
Kühlerhaus Calanava
Kühlerhaus Calanava
39100 Bozen - Bolzano (S)

INGENIEURBURO
dot. Ing. MICHELE CARLINI
STUDIO TECNICO
Via S. Maria Maddalena 15 - 39100 Bozen
Tel. 0471 471 291 - 455 - Fax 0471 471 291-424
P.I. 020304151