STAMPA ELABORATI GRAFICI
SCALA 0.5 ORIGINALE

AUTONOME PROVINZ BOZEN-SÜDTIROL

PROVINCIA AUTONOMA DI BOLZANO-ALTO ADIGE

Ges. vertr. D. vom 18/5/2001 Nr. 280
GEBÄUDEKATASTER
Kgl. Gesetzdekret vom 13/4/1939, Nr. 652 und folg. Änd

D.Lgs. 18/5/2001 n. 280
CATASTO DEI FABBRICATI
R. Decreto Legge 13/4/1939, n. 652 e succ. modif.

Katasteramt / Ufficio catasto BOLZANO Gemeinde / Comune A952 - BOLZANO
Katasterkennzahlen L.E. / Identificativi dell'Unità Immobiliare:
C.C. 669, P.ed. 3874, Sub. 4

PIANO TERRA

H = m 3,20

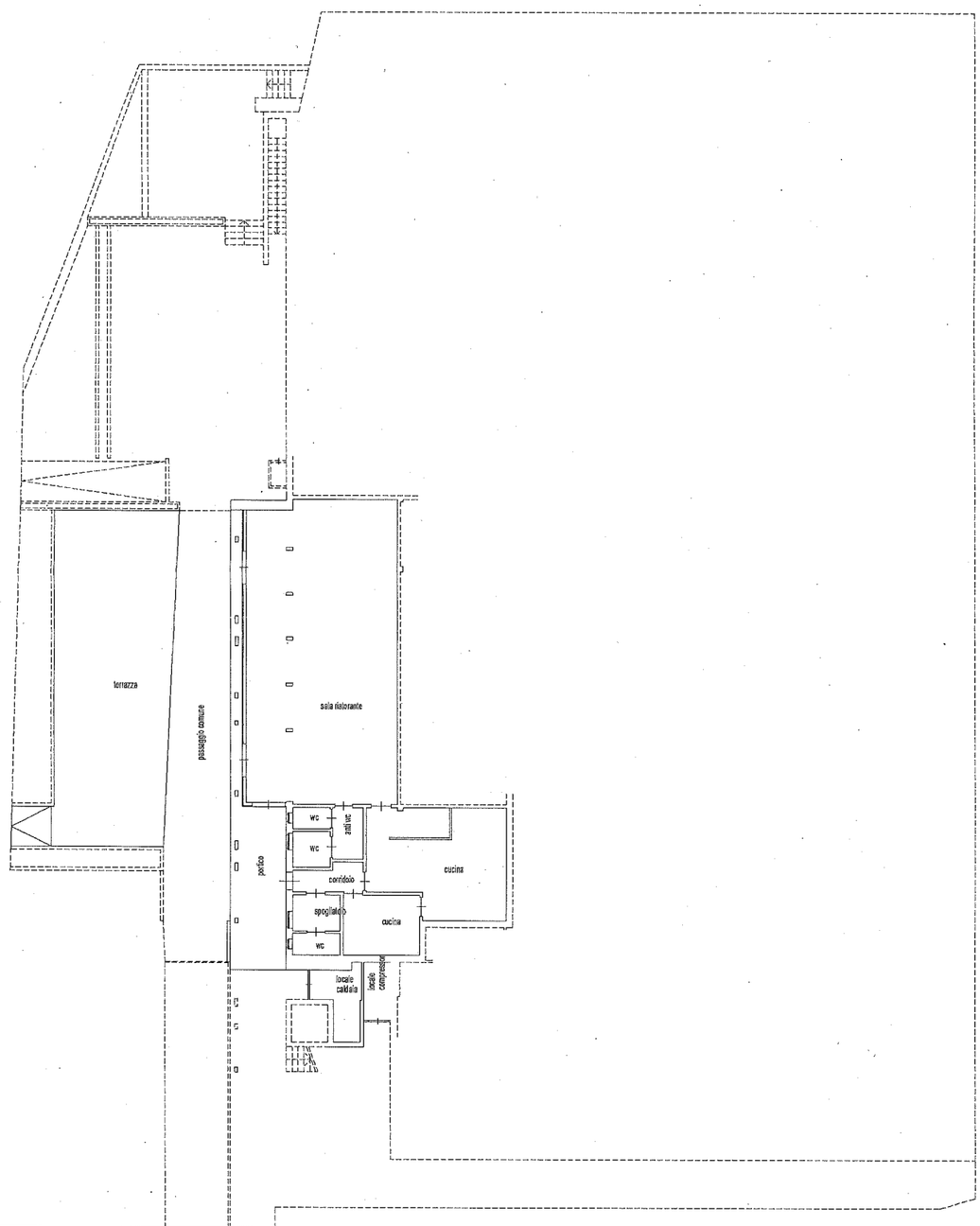

Verfaßt von / Compilato da GEOM. PANNETTA ANTONIO
eing. im Berufsalbum / Iscr. all'Albo GEOMETRI
der Provinz / della Prov. di BZ - BOLZANO Nr. 991

Formbl. Am (Städt. Geb-Kat) - Mod. AM (C.E.U.)

Erhebung in Übereinstimmung mit dem tatsächlichen Zustand / Rilievo in conformità allo stato reale

Orientierung / Orientamento

Maßstab / Scala 1 : 200

STAMPA ELABORATI GRAFICI
SCALA 0.5 ORIGINALE

AUTONOME PROVINZ BOZEN-SÜDTIROL

PROVINCIA AUTONOMA DI BOLZANO-ALTO ADIGE

Ges. vertr. D. vom 18/5/2001 Nr. 280
GEBÄUDEKATASTER
Kgl. Gesetzdekret vom 13/4/1939, Nr. 652 und folg. Änd

D.Lgs. 18/5/2001 n. 280
CATASTO DEI FABBRICATI
R. Decreto Legge 13/4/1939, n. 652 e succ. modif.

Katasteramt / Ufficio catasto BOLZANO Gemeinde / Comune A952 - BOLZANO
Katasterkennzahlen L.E. / Identificativi dell'Unità Immobiliare:
C.C. 669, P.ed. 3874, Sub. 4

PIANO TERRA

H = m 3,20

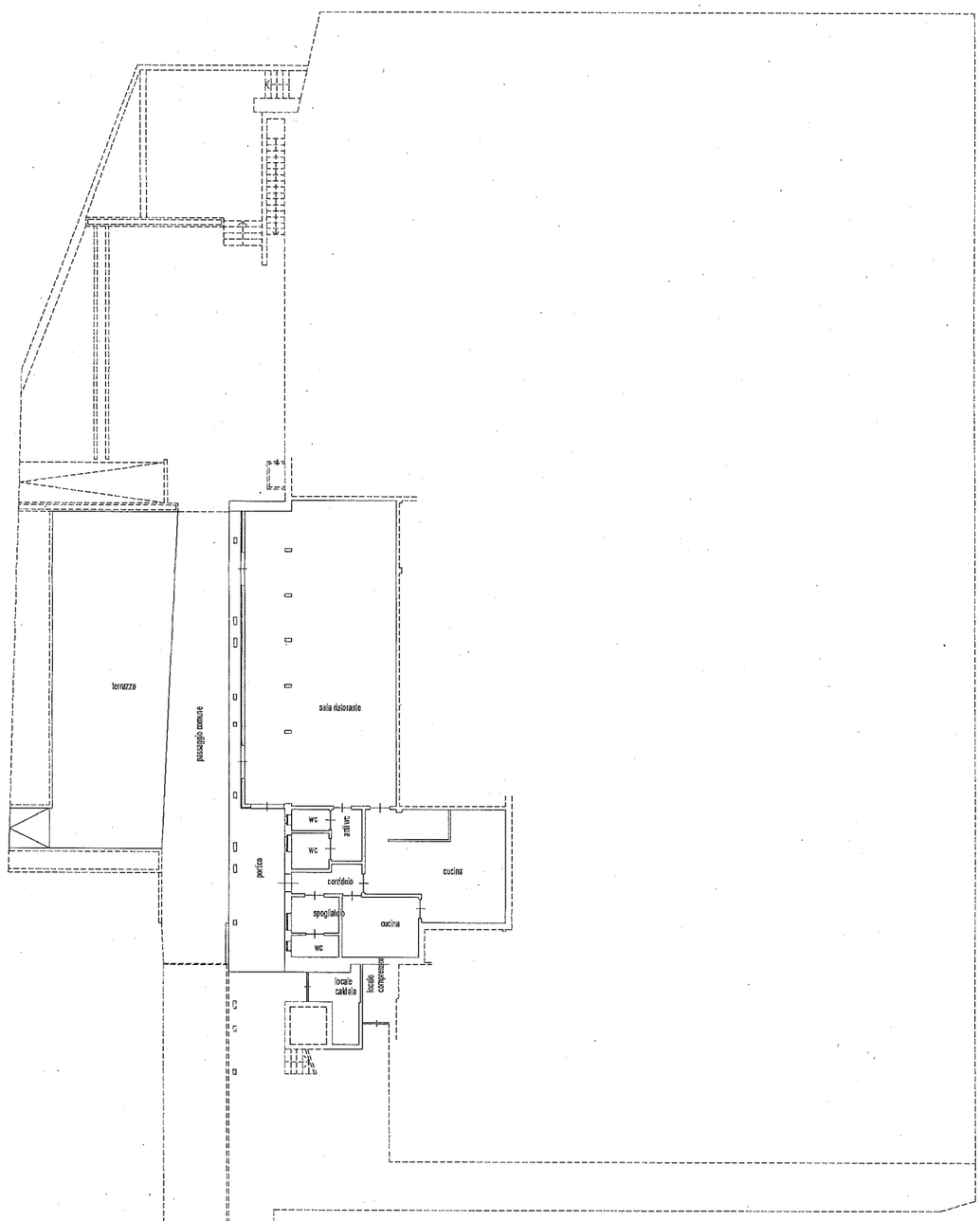

Verfaßt von / Compilato da GEOM. PANNETTA ANTONIO
eing. im Berufsalbum / Iscr. all'Albo GEOMETRI
der Provinz / della Prov. di BZ - BOLZANO Nr. 991

Formbl. Am (Städt. Geb-Kat) - Mod. AM (C.E.U.)

Erhebung in Übereinstimmung mit dem tatsächlichen Zustand / Rilievo in conformità allo stato reale

Orientierung / Orientamento

Maßstab / Scala 1 : 200