

REGIONE TRENantino-ALTO ADIGE / REGION TRENentino-SÜDTIROL,
 (D.P.R. 31 luglio 1978, n. 569) / (Dekret des Präsidenten der Republik vom 31. Juli 1978, Nr. 569)
 NUOVO CATASTO URBANO / NEUER STÄDTISCHER GEBÄUDEKATASTER
 (R. Decreto Legge 13 aprile 1939, n. 652) / (Kgl. Gesetzdekret vom 13. April 1939, Nr. 652)

L 1.000

Planimetria (*) dell'immobile situato nel Comune di **MERANO**
 Grundriss (*) der Liegenschaft in der Gemeinde
 allegata alla dichiarazione presentata all'Ufficio catasto di **MERANO**
 welchem beim Katasteramt
 C.C. **MAIA** F.M. **24** P.Ed. **774**
 K.G. **MAIA** M.Bl. **MAIA** Bp. **MAIA**

Via **MATTEOTTI** N. **34**
 Strasse
 Ufficio favore di **MERANO** Nr.
 Grundbuchamt die eingereichte Anmeldung beigelegt ist.
 Sub. **1** P.T. **193/II** P.M. /
 Bauinh. Nr. **E.Z.** Mat. Ant.

Rilievo (*) in conformità allo stato reale
 Erhebung (*) in Übereinstimmung mit dem tatsächlichen Zustand
 Compiuto dal **GEOM. CLAUDIO CANINI**
 Verfaßt von **GEOMETRI** (Titolo, Nome e Cognome del Tecnico / Titel, Vor- und Zuname des Technikers)
 Iscritto all'Albo **BOLZANO** della Prov. di **BOLZANO**
 Eingetragen im Berufsalbum **der Provinz**
 Data **3/9/87** Timbro e firma
 Datum **3/9/87** Stempel und Unterschrift

**SPAZIO RISERVATO ALL'UFFICIO CATASTO
 DEM KATASTERAMT VORBEHALTEN**
 Subalterni controllati in data
 Baueinheitennummern überprüft am
 Il Tecnico Catastale
 Der Katastertechniker
 Mod. 97 n. **P.C. imp.** Cat. **Cl.**
 Formbl. 97 Nr. **Urspr. Kat. Eintl. Kategorie Kl.**

ESTRATTO DI MAPPA
 1 : 1440
 C.C. MAIA F.M. 24

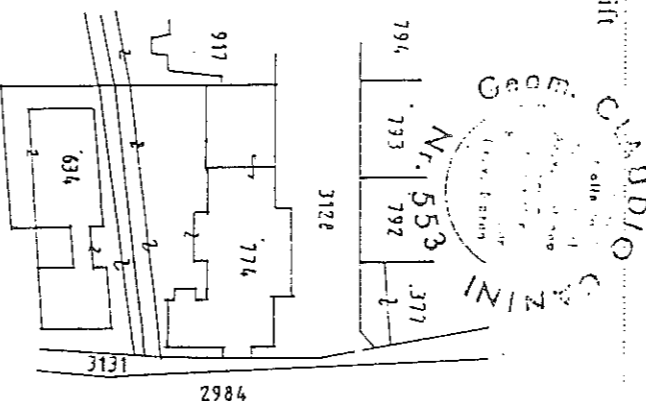

CONFINANTI:
 P.E.D. 917 FURGER WALLFRAUD in Complex
 P.E.D. 634 EBNER GIUSEPPE e altri
 P.F. 3128 STESSA DITTA
 P.F. 3131 COMUNE MERANO F.A.Z. MAIA
 CASERMA SCUOLE FRADE

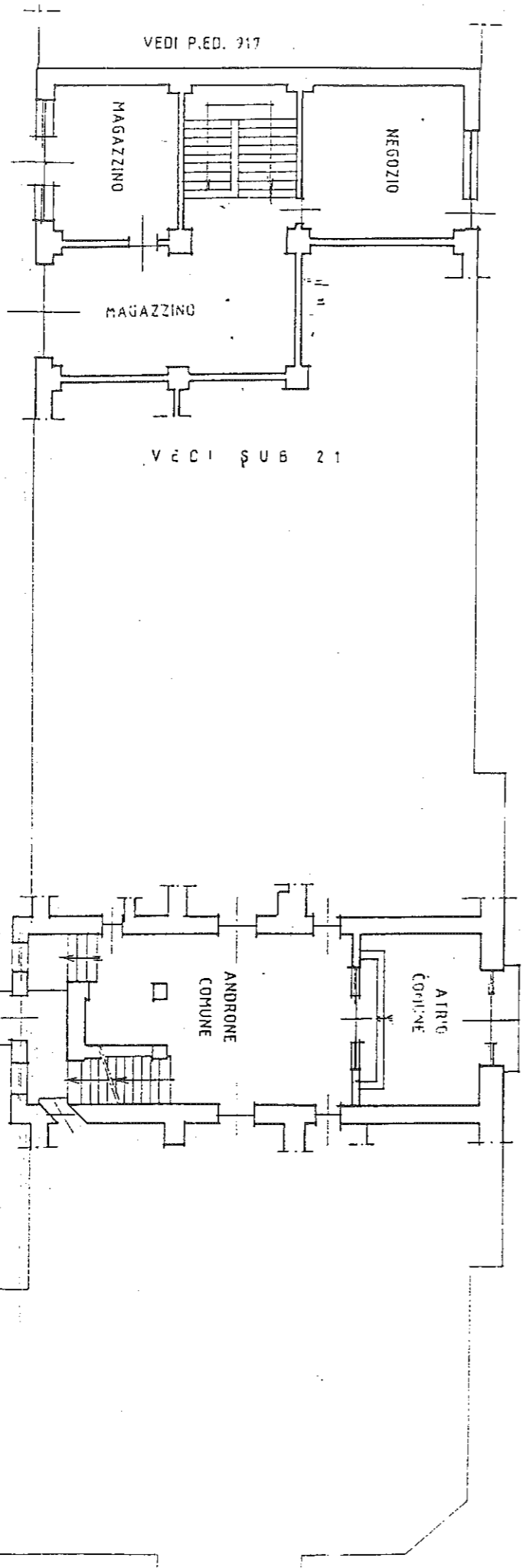

PIANO TERRA

H: 5.00

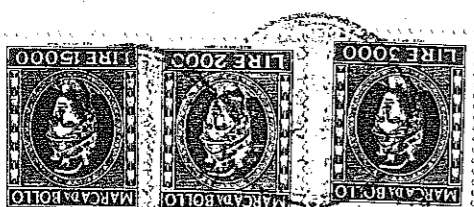
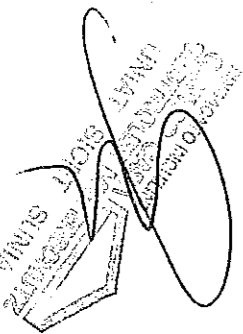

L'ASSUSSORE INCARICATO DIE BEAUFTRAGTE STADTRÄTTIN
Dr. Lisa Brion
 Der Vertragspartner
 La parte contraente
Mauphenke Zedner u. Partner



Orientamento
 Orientierung

(*) Indicare le principali misure esterne / Die wichtigsten Außenmaße anführen
 APPROVAZIONE VIETATA - NACHDRUCK VERBOTEN

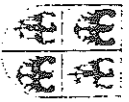

REGIONE TRENANTINO-ALTO ADIGE / REGION TRENANTINO-SÜDTIROL
(D.P.R. 31 luglio 1978, n. 569) / (Dekret des Präsidenten der Republik vom 31. Juli 1978, Nr. 569)
NUOVO CATASTO EDILIZIO URBANO / NEUER STÄDTISCHER GEBÄUDEKATASTER
(R. Decreto Legge 13 aprile 1939, n. 652) / (Kgl. Gesetzdekret vom 13. April 1939, Nr. 652)

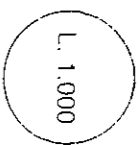

UFFICIO CATASTO DI Ufficio lavolare di
KATASTERAMT MAIA
C.C. F.M. 24 P. Ed. 774 Sub. 1 P.T. 193/II P.M. ---
KG. M.BI. Bp. Bauinh. Nr. E.Z. Mat. Ant. ---

Rilievo (*) in conformità allo stato reale

Erhebung (*) in Übereinstimmung mit dem tatsächlichen Zustand

Compiato dal GEOM. CLAUDIO CANINI

Verfaßt von 3/9/87

Data
Datum
Timbro e Firma
Stempel und Unterschrift

(Titolo, Nome e Cognome del Tecnico / Titel, Vor- und Zuname des Technikers)

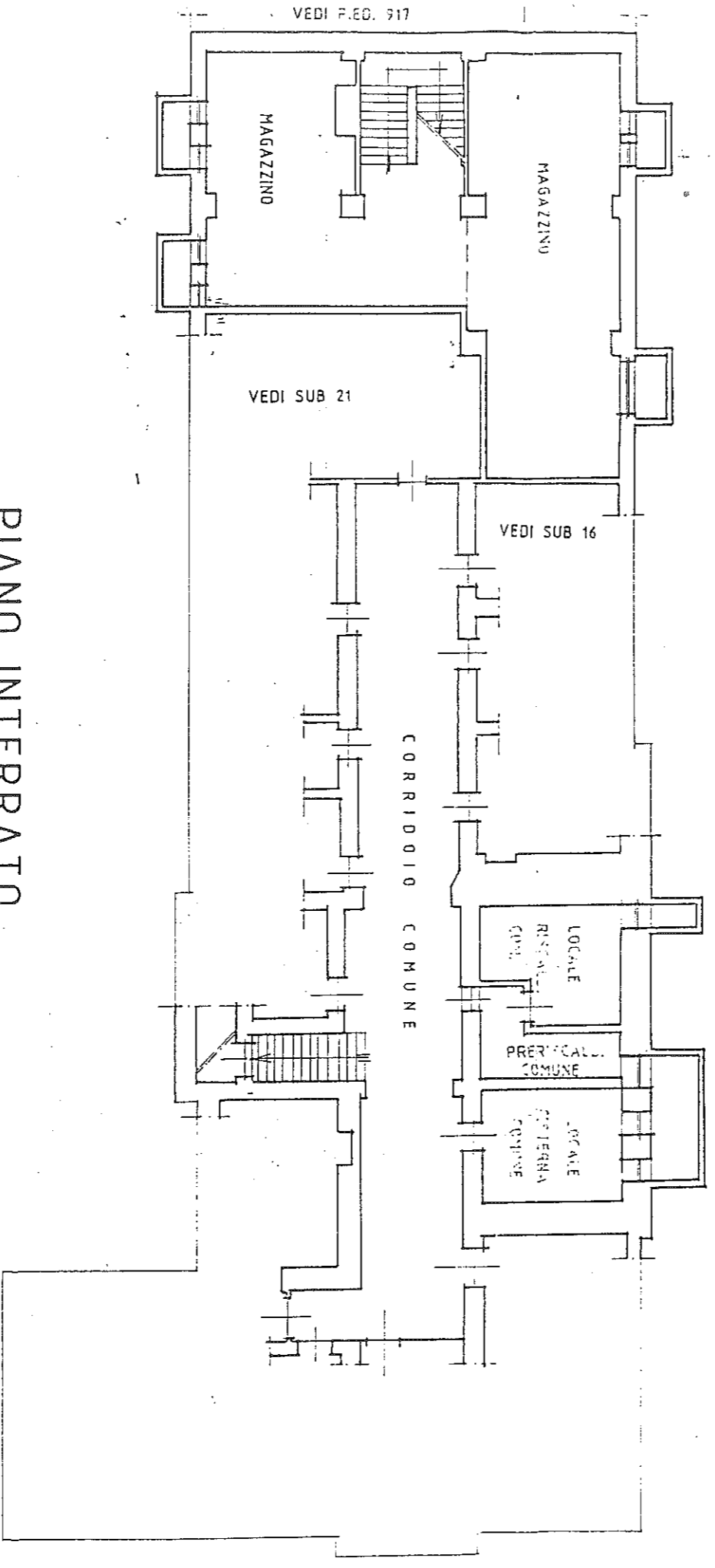

PIANO INTERRATO

H: 2.40

(*) Indicare le principali misure esterne / Die wichtigsten Außenmaße anführen
REPRODUZIONE VIETATA - NACHDRUCK VERBOTEN

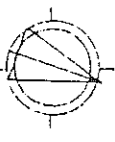
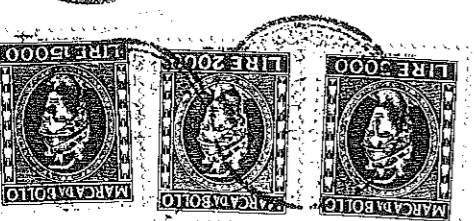

SCALA 1:200
Maststab 1:200