



REGIONE TRENITINO-ALTO ADIGE / REGION TRENITINO-SÜDTIROL
 (D.P.R. 31 luglio 1978, n. 569) / (Dekret des Präsidenten der Republik vom 31. Juli 1978, Nr. 569)
 NUOVO CATASTO EDILIZIO URBANO / NEUER STÄDTISCHER GEBÄUDEKATASTER
 (R. Decreto Legge 13 aprile 1939, n. 652) / (Kgl. Gesetzdekret vom 13. April 1939, Nr. 652)

L. 1.000

Planimetria (*) dell'immobile situato nel Comune di **MERANO** Via **MATTEOTTI** N. **44**
 Grundriss (*) der Liegenschaft in der Gemeinde **MERANO** Strasse **MERANO** Nr.
 allegata alla dichiarazione presentata all'Ufficio catasto di **MERANO** Ufficio tavolare di **MERANO**
 welchem beim Katasteramt Sub. **5** Grundbuchsamt die eingereichte Anmeldung beigelegt ist.
 C.C. **MAIA** F.M. **24** P.Ed. **774** E.Z. **193/II** P.M. **---**
 KG. M.B.I. Bp. Baueinh. Nr. Mat. Ant.

Rilievo (*) in conformità allo stato reale
 Erhebung (*) in Übereinstimmung mit dem tatsächlichen Zustand
 Compilato dal **GEOM. CLAUDIO CANINI**
 Verfasst von **GEOMETRI** (Titolo, Nome e Cognome del Tecnico / Titel, Vor- und Zuname des Technikers)
 Iscritto all'Albo **GEOMETRI** della Prov. di **BOLZANO**
 Eingetragen im Berufsalbum der Provinz
 Data **3/9/87** Timbro e firma *geom. Claudio Canini*
 Datum Stempel und Unterschrift

**SPAZIO RISERVATO ALL'UFFICIO CATASTO
 DEM KATASTERAMT VORBEHALTEN**
 Subalterni controllati in data
 Baueinheitennummern überprüft am
Il Tecnico Catastale
 Der Katastertechniker
 Mod. 97 n. **625/88** P.C. imp. Cat. Cl.
 Formbl. 97 Nr. Urspr. Kat. Einl. Kategorie Kl.

DITTA: COMUNE DI MERANO

ESTRATTO DI MAPPA
 1 : 1440
 C.C. MAIA F.M. 24

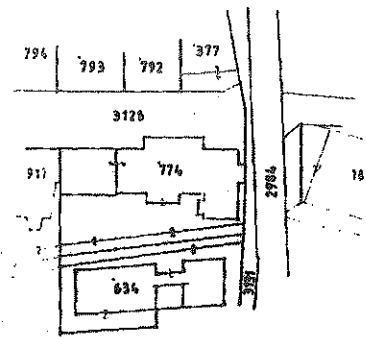

- CONFINANTI:
- P.E.D. 917 FÜRGER WALTRAUD in Comples
 - P.E.D. 634 EÖNER GIUSEPPE e altri
 - P.F. 3120 STESSA DITTA
 - P.F. 3131 COMUNE MERANO FRAZ. MAIA CASERME SCUOLE STRADE
 - P.F. 1397/1 STESSA DITTA

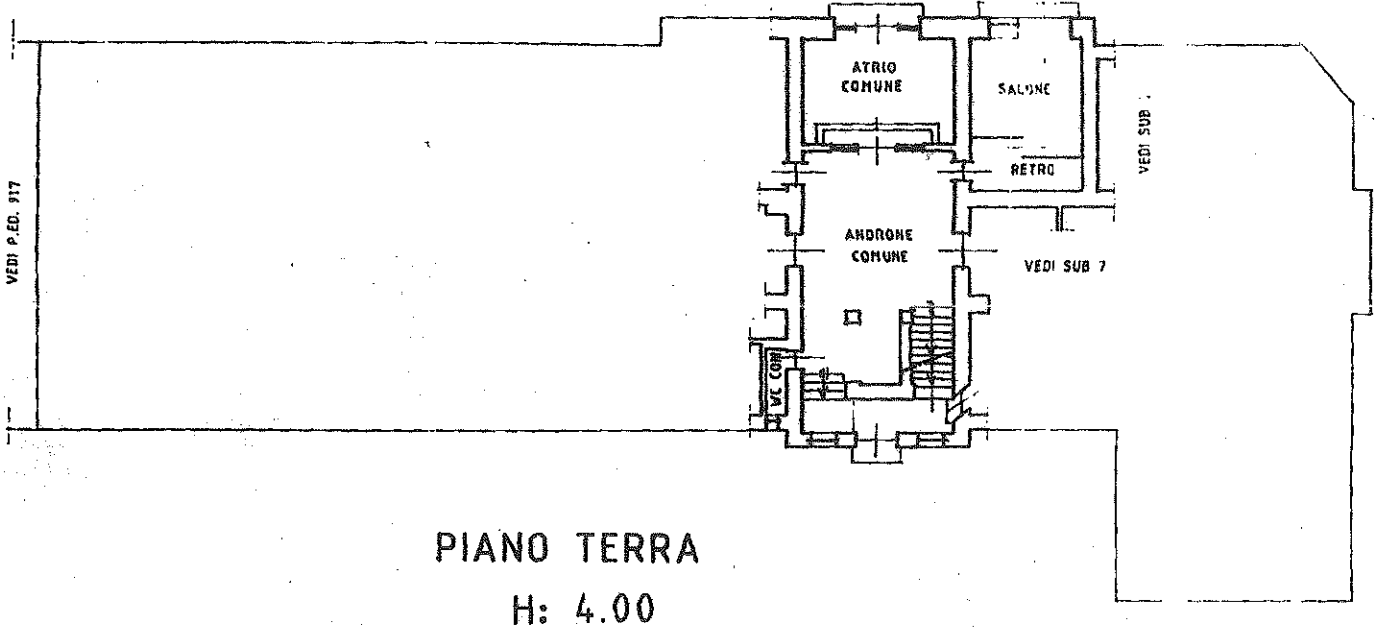

(*) Indicare le principali misure esterne / Die wichtigsten Außenmaße anführen
 RIPRODUZIONE VIETATA - NACHDRUCK VERBOTEN





REGIONE TRENINO-ALTO ADIGE / REGION TRENTINO-SÜDTIROL
(D.P.R. 31 luglio 1978, n. 569) / (Dekret des Präsidenten der Republik vom 31. Juli 1978, Nr. 569)
NUOVO CATASTO EDILIZIO URBANO / NEUER STÄDTISCHER GEBÄUDEKATASTER
(R. Decreto Legge 13 aprile 1939, n. 652) / (Kgl. Gesetzdekret vom 13. April 1939, Nr. 652)

L. 1.000

UFFICIO CATASTO DI
KATASTERAMT
C.C. MAJA
KG.

MERANO

Ufficio tavolare di
Grundbuchsamt

MERANO

F.M. 24 P. Ed. 774 Sub. 5 P.T. 193/II P.M. —
M.BI. Bp. Baueinh. Nr. E.Z. Mat. Ant.

Rilievo (*) in conformità allo stato reale

Erhebung (*) in Übereinstimmung mit dem tatsächlichen Zustand

Compilato dal GEOM. CLAUDIO CANINI

(Titolo, Nome e Cognome del Tecnico / Titel, Vor- und Zuname des Technikers)

Verfäßt von
Data 3/9/87
Datum

Timbro e Firma
Stempel und Unterschrift

Geo. Canini Claudio

625188

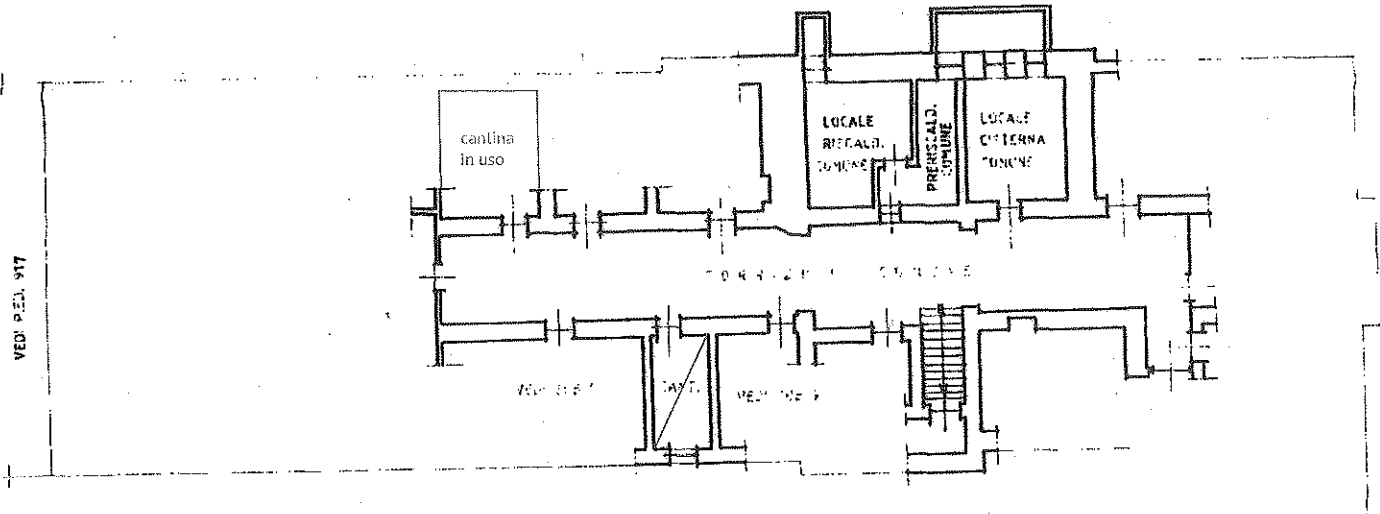

PIANO INTERRATO

H:2.40

* *) Indicare le dimensioni misurate esterne. Die wichtigsten Außenmaße anführen
REPRODUZIONE VIETATA NACHDRUCK VERBOTEN

