



PROVINCIA AUTONOMA DI BOLZANO-ALTO ADIGE / AUTONOME PROVINZ BOZEN-SÜDTIROL

(D.Lgs. 18 maggio 2001 n. 280 / Ges. vert. D. vom 18. Mai 2001 Nr. 280)

CATASTO DEI FABBRICATI / GEBÄUDEKATASTER

(R. Decreto Legge 13 aprile 1939, n. 652 e succ. modif. / Kgl. Gesetzdekret vom 13. April 1939, Nr. 652 und folg. Änd.)

Mod. AM (C.E.U.) - Formbl. Am (Städt. Geb.-Kat)

N. d'ord. / Id. Nr. 1

N. fogli / Blatt Nr. 1

Planimetria / Grundriss

Ufficio catasto / Katasteramt

MERAN

Comune / Gemeinde

MERAN

C.C. / KG. MERAN

P.Ed. / BP. 529/1

Sub. / Baueinh. Nr. 1

P.M. / Mat. Ant. -

Rilievo in conformità

allo stato reale

Compiato dal / Verfaßt von DR. ARCH. SCHMIDER CHRISTIAN

Iscritto all'Albo / Eingetragen im Berufsalbum ARCHITTEKT

Data / Datum 22.11.2011

Timbro e firma / Stempel und Unterschrift

Erhebung in Übereinstimmung mit dem tatsächlichen Zustand

della Prov. di / der Provinz BOZEN

RISERVATO DEM AMT
ALL'UFFICIO VORBEHALTEN

Data / Datum

Mod. 97 n. / Formbl. 97 Nr.

MAPPENAUSSZUG 1:1440

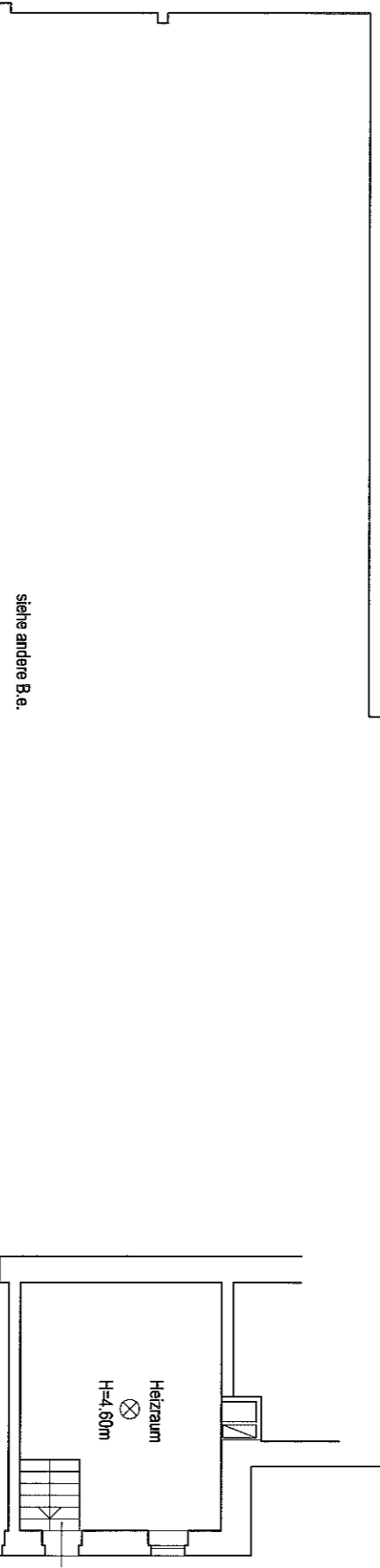
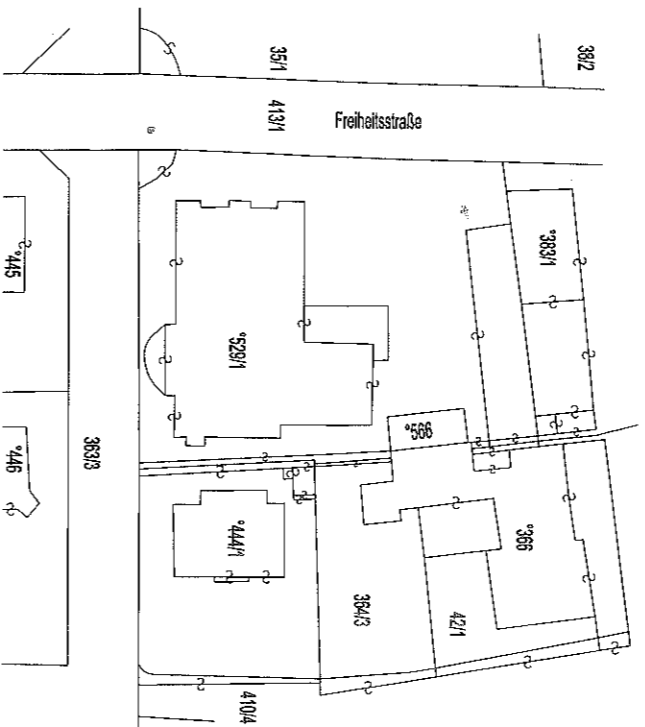

ERDGESCHOSS
RH=2.73-3.16m

⊗ GEMEINSAME GÜTER

Orientamento / Orientierung

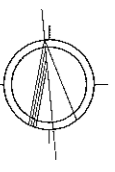

Scala / Maßstab 1:200